GOBIERNO DE ESPAÑA
MINISTERIO DE AGRICULTURA, ALIMENTACIÓN Y MEDIO AMBIENTE

AEMet
Agencia Estatal de Meteorología
Delegación Territorial en Aragón

AÑO AGRÍCOLA 2015-2016

Anomalía precipitaciones en ARAGÓN

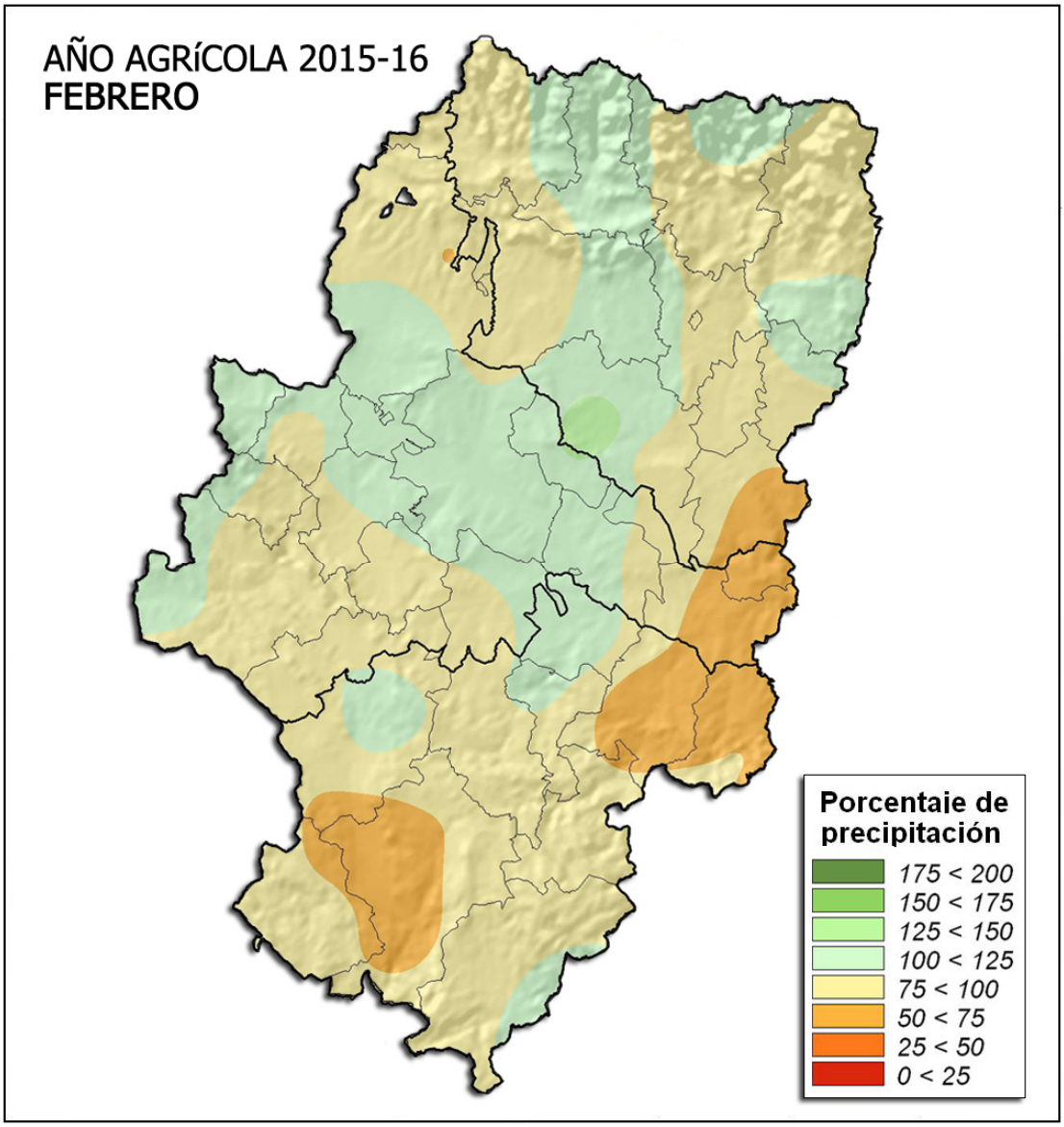

En términos generales, los porcentajes de precipitación acumulada con respecto a la media de referencia (**1981-2010**) durante el actual año agrícola (**1 de septiembre del 2015 a 31 de agosto del 2016)**, hasta el **29 de febrero**, presentan para el conjunto de **Aragón** un promedio del **92%**. La variación en su distribución territorial oscila entre totales pluviométricos, en relación a la normal, de alrededor del **60%** en **Teruel**, **Matarraña** y **Bajo Aragón** y del **135%** en puntos de los **Monegros**, con un déficit promediado para toda la Comunidad de **-21 mm**.

Zaragoza, 16 de marzo de 2016

Los datos empleados son provisionales y están sujetos a una posterior validación.

©AEMET: Autorizado el uso de la información y su reproducción citando AEMET como autora de la misma

CORREO ELECTRONICO
usuariosara@aemet.es
TWITTER: **@AEMET_Aragon**

Paseo del Canal, 17
50071 ZARAGOZA
TEL.: 976 56 97 00
FAX.: 976 37 41 44