GOBIERNO DE ESPAÑA
MINISTERIO PARA LA TRANSICIÓN ECOLÓGICA

AEMet
Agencia Estatal de Meteorología
Delegación Territorial en Aragón

AÑO AGRÍCOLA 2018-2019

Anomalía precipitaciones en ARAGÓN

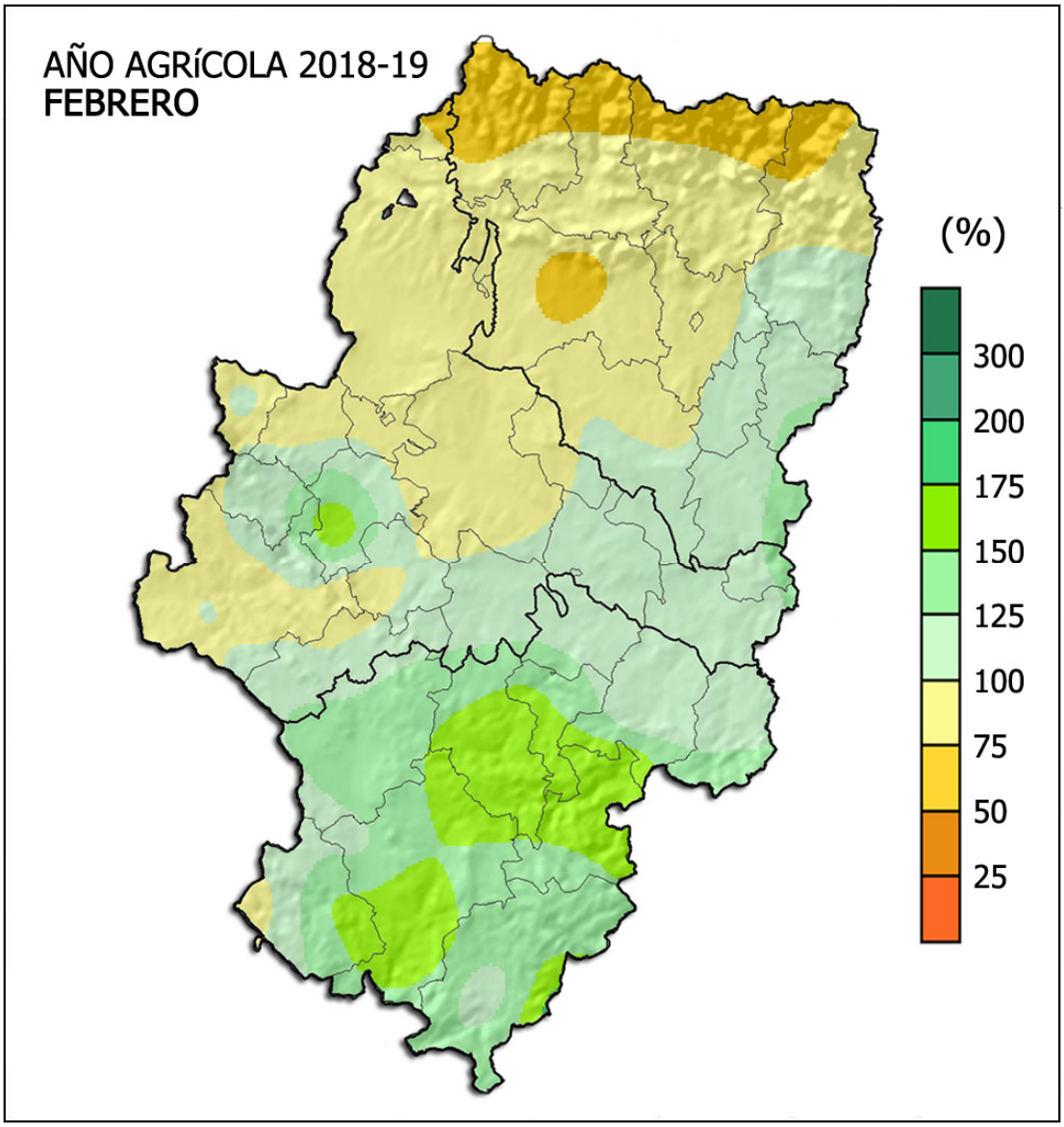

En términos generales, los porcentajes de precipitación acumulada con respecto a la media de referencia (**1981-2010**) durante el actual año agrícola (**1 de septiembre del 2018** a **31 de agosto del 2019**), hasta el **28 de febrero**, presentan para el conjunto de **Aragón** un promedio del **109%**. La variación en su distribución territorial oscila entre totales pluviométricos, en relación a la normal, de alrededor del **55%** en **Aragüés del Puerto** y del **169%** en **Castellote**, con un superávit promedio de **+8 mm** para toda la Comunidad.

Zaragoza, 13 de marzo del 2019

Los datos empleados son provisionales y están sujetos a una posterior validación.
©AEMET: Autorizado el uso de la información y su reproducción citando AEMET como autora de la misma

CORREO ELECTRONICO
usuariosara@aemet.es
TWITTER: @AEMET_Aragon

Paseo del Canal, 17
50071 ZARAGOZA
TEL.: 976 56 97 00
FAX.: 976 37 41 44