



GOBIERNO
DE ESPAÑA

MINISTERIO
DE AGRICULTURA, ALIMENTACIÓN
Y MEDIO AMBIENTE

AEMet
Agencia Estatal de Meteorología

AEMet

Agencia Estatal de Meteorología

Delegación Territorial en Aragón
Pº del Canal, 17 50071 Zaragoza
rrequenab@aemet.es
www.aemet.es

Rueda de prensa estacional verano-otoño 2016
Zaragoza, 21 de septiembre de 2016

Comienzo otoño astronómico 2016: jueves 22 de septiembre, 16:21 hora peninsular

- 1. Resumen del comportamiento climatológico del trimestre jun-jul-ago de 2016 en Aragón
- 2. Comportamiento climatológico de la primera mitad de septiembre (capitales de Provincia de Aragón).
- 3. Balance final del año agrícola 1-9-15 a 31-08-16
- 4. Predicción para los próximos 10 días
- 5. Predicción estacional experimental para el trimestre oct-nov-dic 2016

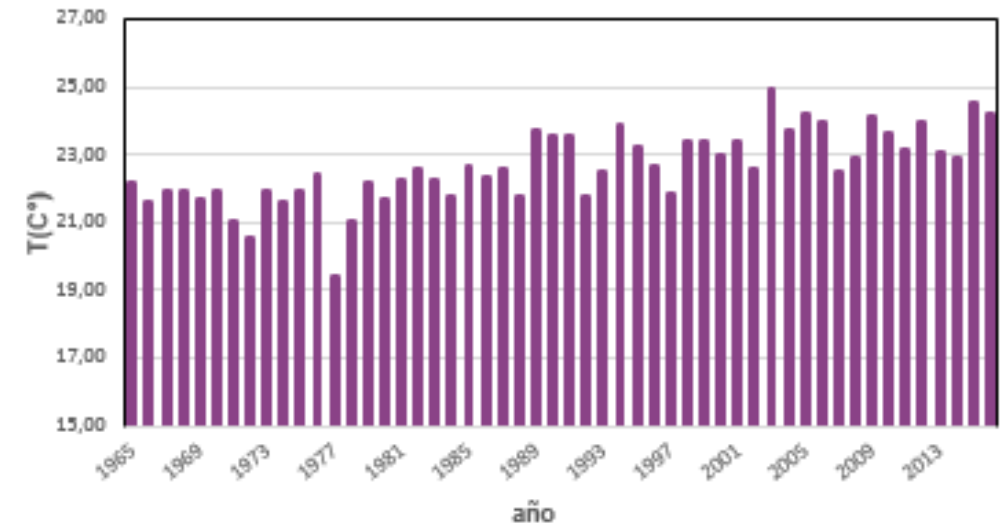
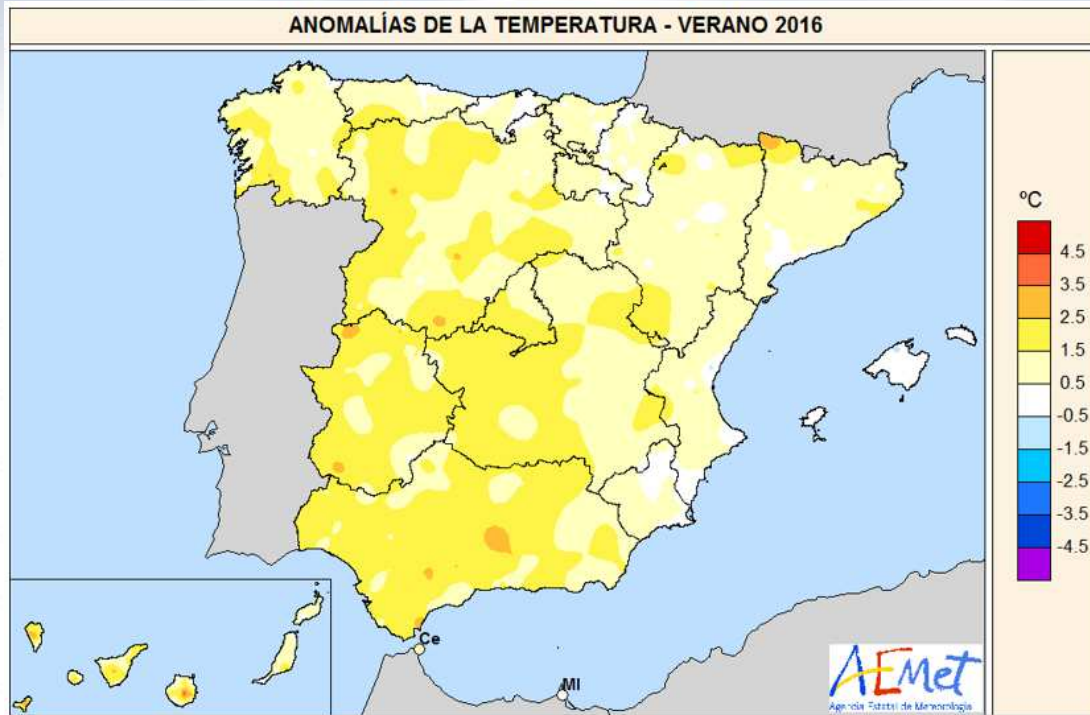

Serie de temperaturas medias en España en el trimestre junio-agosto (1965-2016)

En España la anomalía de temperatura en el trimestre jun-jul-ago de 2016 ha sido de +1,2° C.
Ha sido el 3º trimestre jun-jul-ago más cálido desde 1965 después de 2003 y 2015

Porcentaje de la Precipitación Acum. del 01/06/2016 a 31/08/2016 (normal 1981-2010)

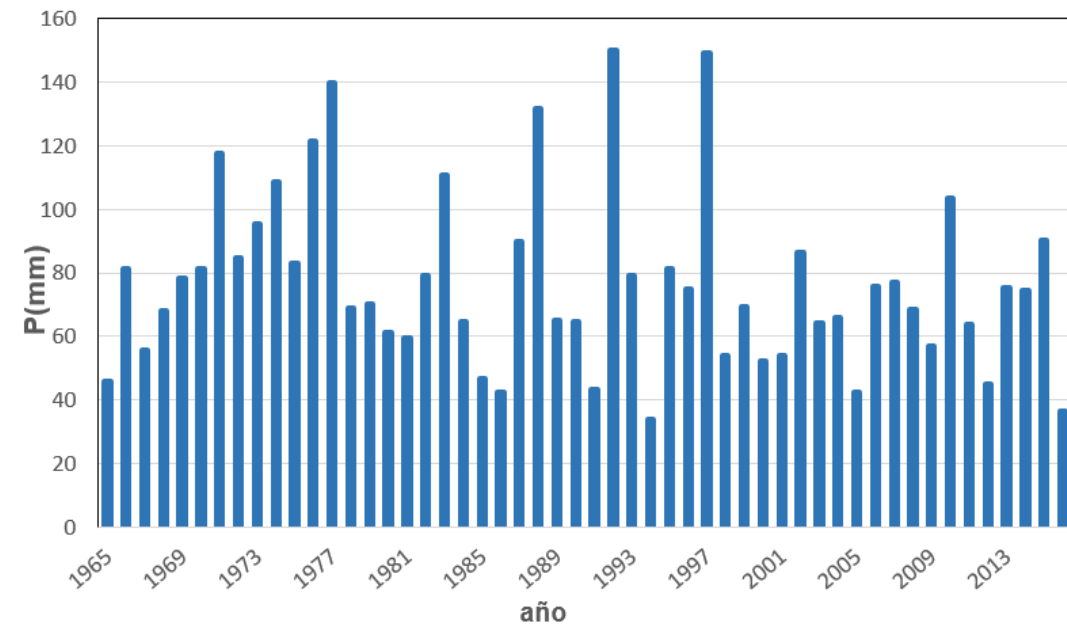
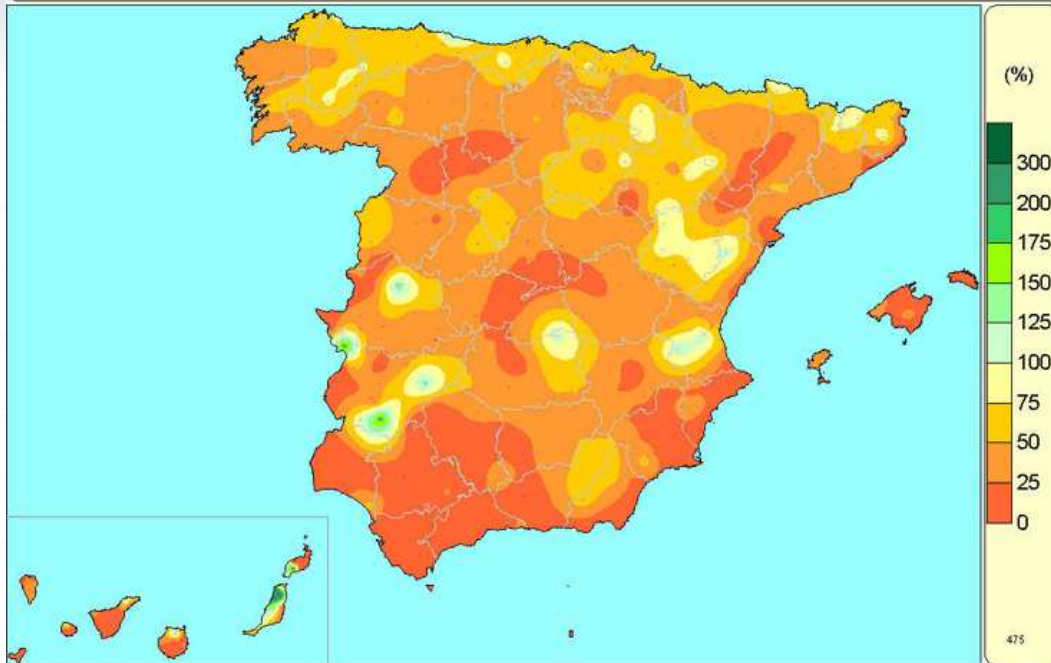

Serie de precipitaciones medias sobre España en el trimestre junio-agosto (1965-2016)

La precipitación media en España en el trimestre jun-jul-ago de 2016 ha sido de **36 mm**, un **49 %** por debajo del valor medio del periodo de referencia 1981-2010. Ha sido el trimestre jun-jul-ago más seco en 50 años después de 1994

Zaragoza-Aeropuerto: Temperatura media en °C (1 jun-31 ago)

	1981-10	2016	Diferencia en °C	Carácter
Junio	22,7	23,8	1,1	Cálido
Julio	25,5	26,7	1,2	Cálido
Agosto	25,2	26,4	1,2	Muy Cálido
Verano	24,5	25,7	1,2	Muy Cálido

Huesca-Pirineos: Temperatura media en °C (1 jun-31 ago)

	1981-10	2016	Diferencia en °C	Carácter
Junio	21,1	21,7	0,6	Normal
Julio	24,2	25,3	1,1	Cálido
Agosto	23,9	24,5	0,6	Cálido
Verano	23,1	23,8	0,7	Cálido

Teruel-Observatorio: Temperatura media en °C (1 jun-31 ago)

	1981-10	2016	Diferencia en °C	Carácter
Junio	18,8	20,4	1,6	Muy Cálido
Julio	22,3	24,2	1,9	Muy Cálido
Agosto	21,8	23,5	1,7	Muy Cálido
Verano	21,0	22,7	1,7	Muy Cálido

Zaragoza-Aeropuerto: Precipitación acumulada en mm (1 jun-31 ago)

	1981-10	2016	Diferencia en mm	Porcentaje (%)	Carácter
Junio	26,4	2,1	-24,3	8	Muy Seco
Julio	17,3	18,3	1,0	106	Húmedo
Agosto	16,6	3,1	-13,5	19	Seco
Verano	60,3	23,5	-36,8	39	Muy Seco

Huesca-Pirineos: Precipitación acumulada en mm (1 jun-31 ago)

	1981-10	2016	Diferencia en mm	Porcentaje (%)	Carácter
Junio	35,4	13,7	-21,7	39	Seco
Julio	22,5	11,4	-11,1	51	Seco
Agosto	30,1	3,4	-26,7	11	Muy Seco
Verano	88,0	28,5	-59,5	32	Muy Seco

Teruel-Observatorio: Precipitación acumulada en mm (1 jun-31 ago)

	1981-10	2016	Diferencia en mm	Porcentaje (%)	Carácter
Junio	43,0	16,8	-26,2	39	Seco
Julio	23,7	1,2	-22,5	5	Muy Seco
Agosto	35,2	37,4	2,2	106	Normal
Verano	101,9	55,4	-46,5	54	Muy Seco

AÑO AGRÍCOLA 2015-2016. BALANCE FINAL

Precipitación acumulada en ARAGÓN

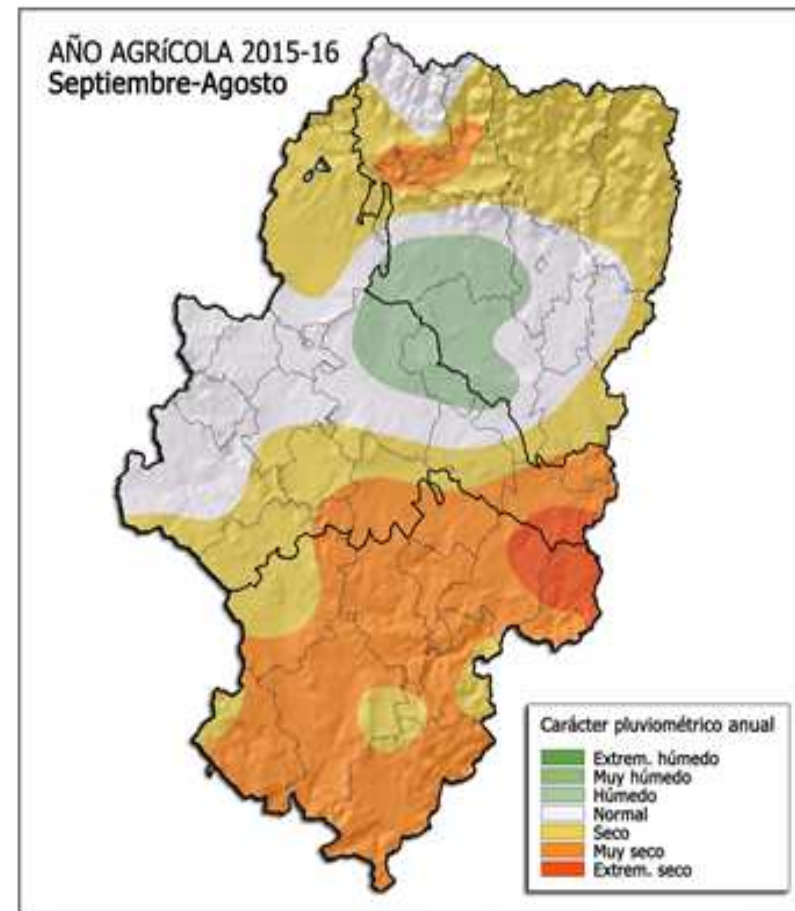

En términos generales, el recientemente finalizado año agrícola (1 de septiembre de 2015 a 31 de agosto de 2016), con respecto a la media de referencia (1981-2010), tuvo en Aragón un carácter pluviométrico **seco** en su conjunto, pero con contrastes. En la provincia de Teruel, fue muy seco -incluso extremadamente seco en el Bajo Aragón y el Matarraña-, por el contrario, en Zaragoza y Huesca, tuvo tendencia a normal -incluso fue húmedo en las Cinco Villas y los Monegros. El porcentaje de precipitación con respecto a la normal, promediado para todo el territorio, alcanzó un valor del **87%**, con oscilación entre el 53% y el 115%. Las anomalías correspondientes ofrecen un déficit medio sobre el total anual esperable de **-72 mm**, con un rango entre -365 mm en **Seira** y +46 mm en **Zuera**.

AÑO AGRÍCOLA 2015-2016

Anomalia precipitaciones en ARAGÓN

Porcentaje de la Precipitación Acum. del 01/10/2015 a 15/09/2016 (normal 1981-2010)

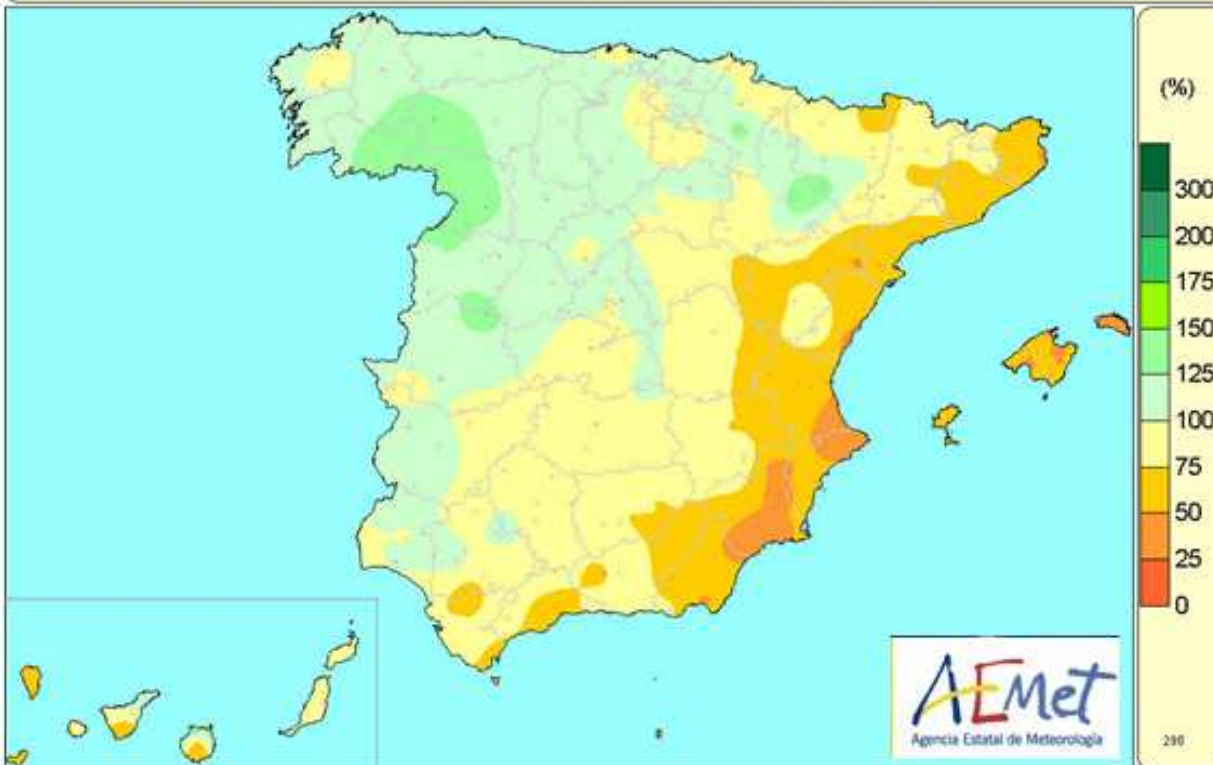

AÑO AGRÍCOLA 2015-16 AGOSTO

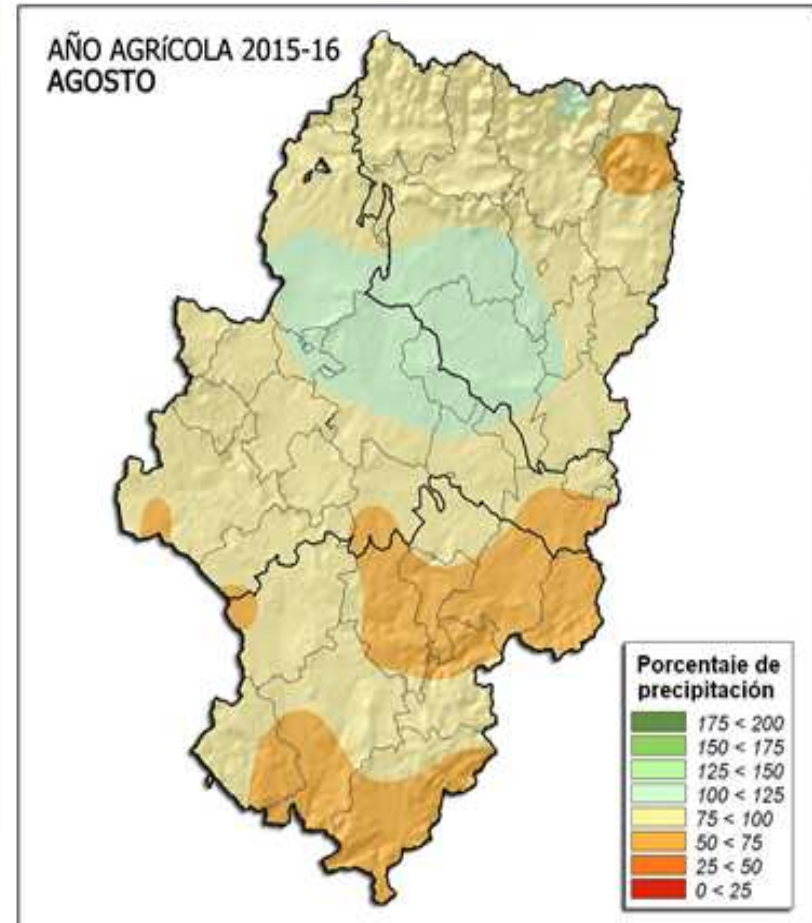

La precipitación acumulada en España en el actual año hidrológico hasta el 15/09/16 es en promedio un 3 % menos que el valor normal

En términos generales, los porcentajes de precipitación acumulada con respecto a la media de referencia (1981-2010) durante el recientemente finalizado año agrícola (1 de septiembre de 2015 a 31 de agosto de 2016), presentan para el conjunto de Aragón un promedio del 87%. La variación en su distribución territorial oscila entre totales pluviométricos, en relación a la normal, de alrededor del 53% en el Bajo Aragón y el Matarranya y del 115% en puntos de las Cinco Villas y los Monegros, con un déficit promediado para toda la Comunidad de -72 mm.

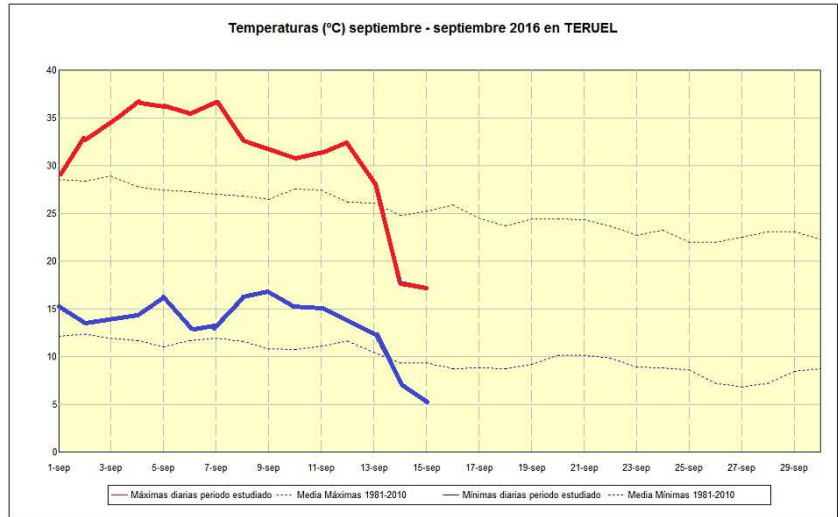
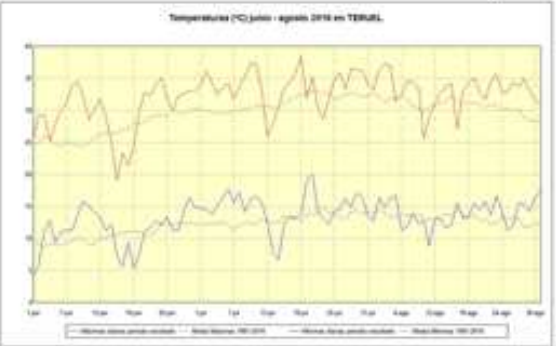
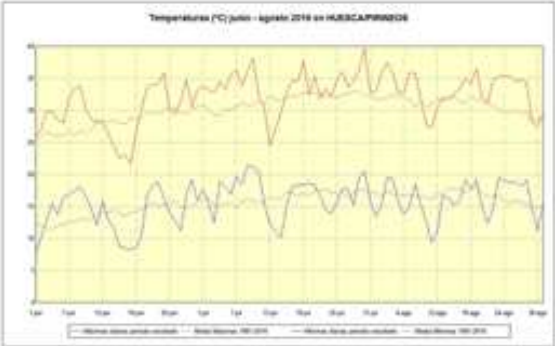
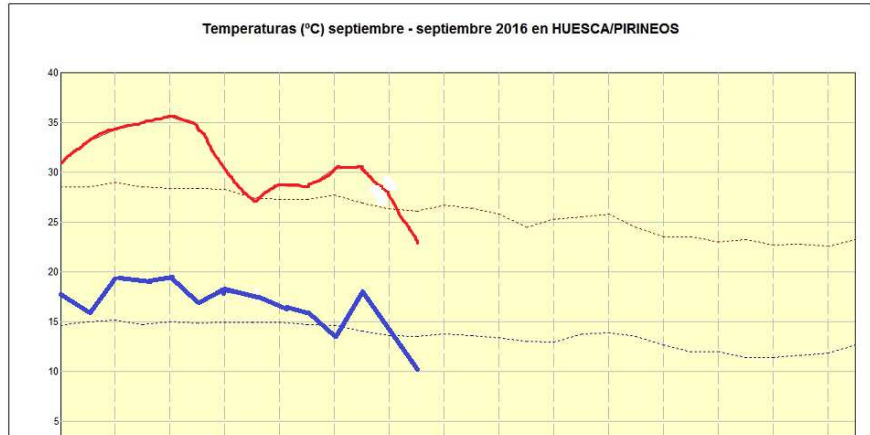
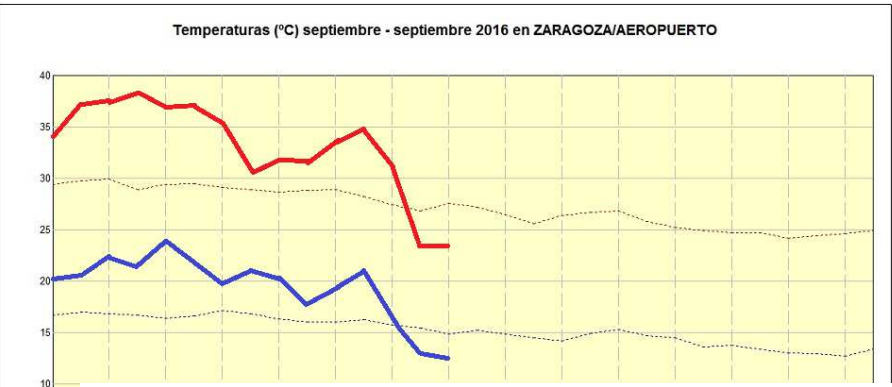
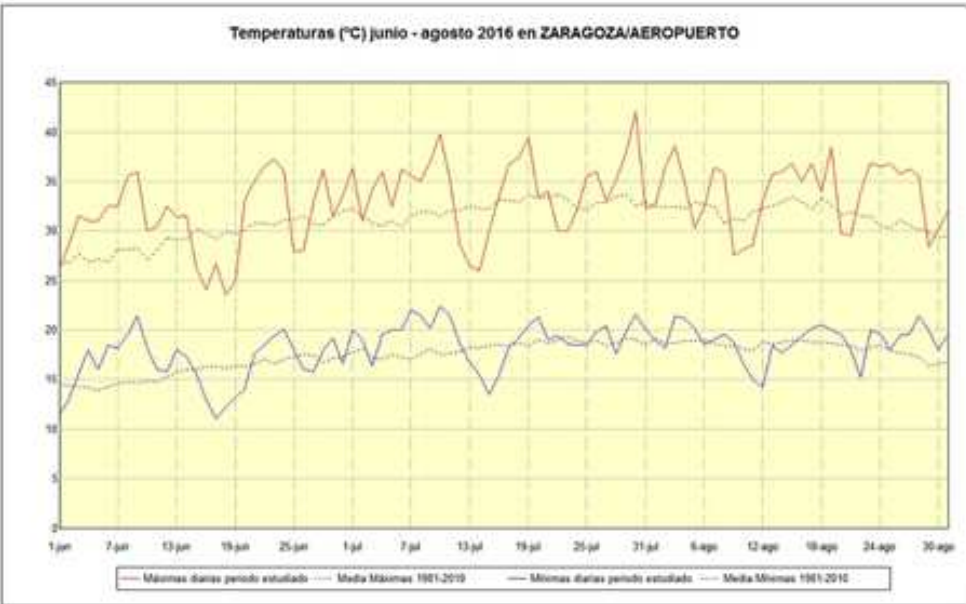

	Media 1981-10	2016	Diferencia (°C)	Carácter
ZARAGOZA/AEROPUERTO	24,5	25,7	1,2	Muy Cálido
HUESCA/PIRINEOS	23,1	23,8	0,7	Cálido
TERUEL/OBSERVATORIO	21,0	22,7	1,7	Muy Cálido

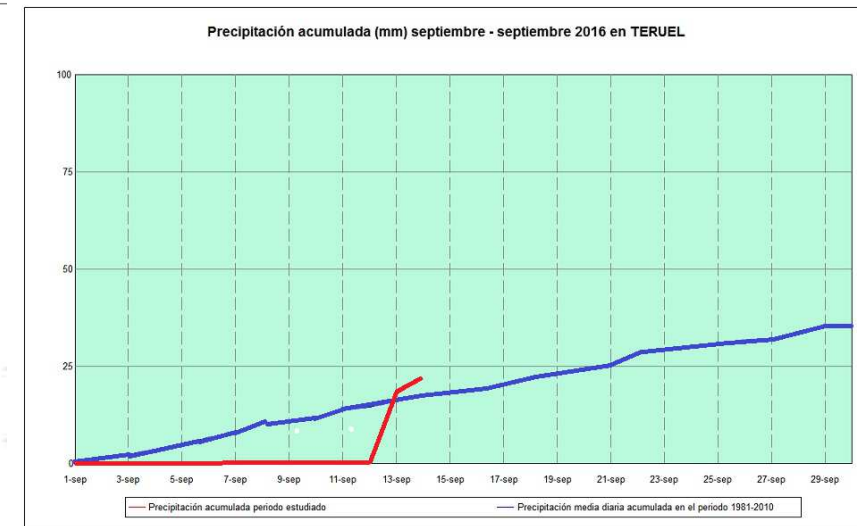
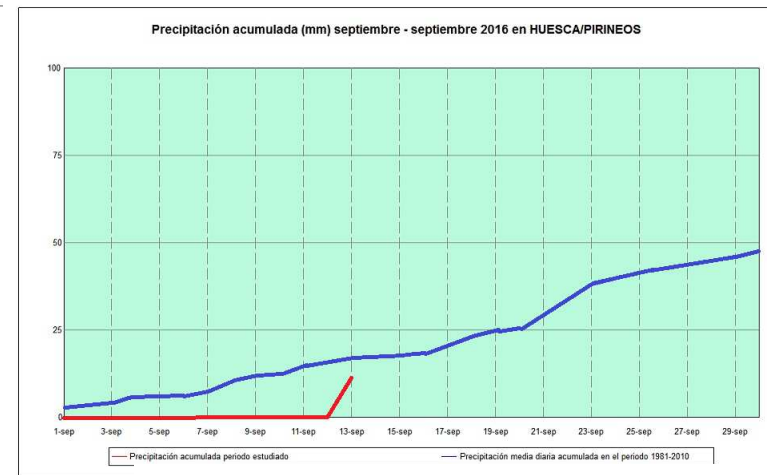
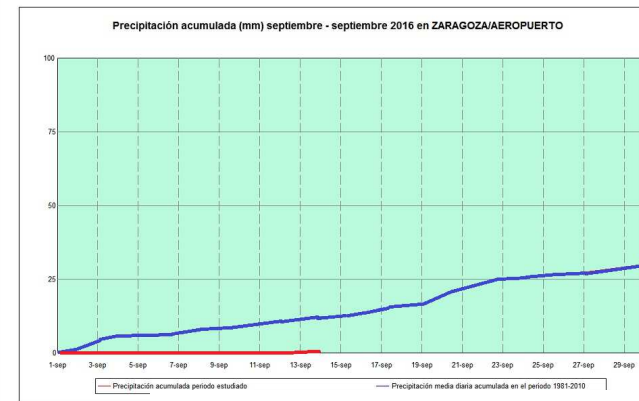
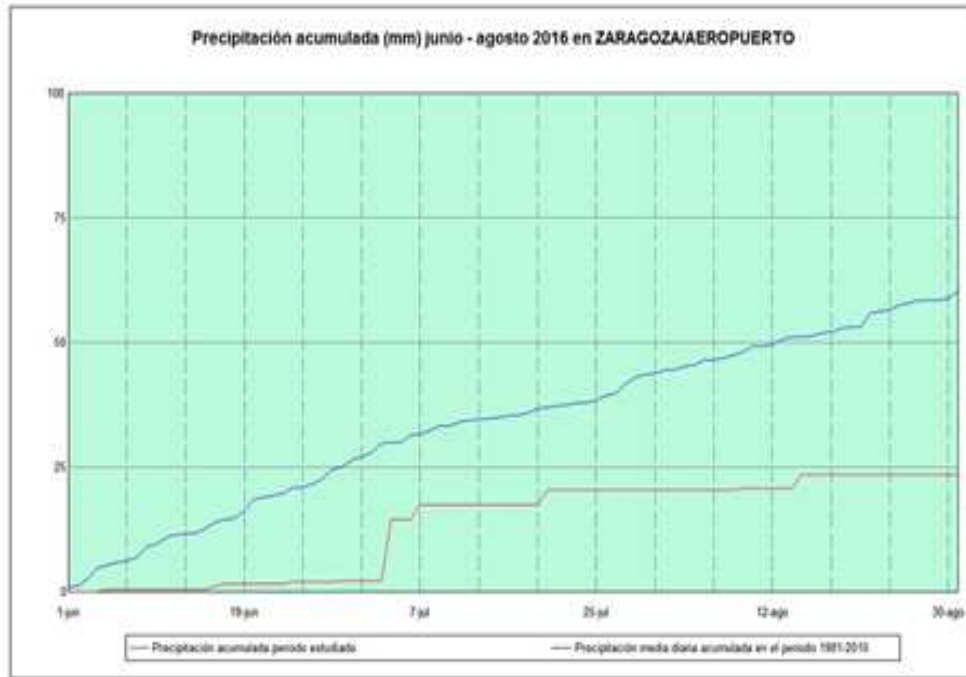

	Media 1981-10	Total 2016	Dif. (mm)	Porcent. (%)	Carácter
ZARAGOZA/AEROPUERTO	60,3	23,5	-24,3	39	Muy Seco
HUESCA/PIRINEOS	88,0	28,5	-59,5	32	Muy Seco
TERUEL/OBSERVATORIO	101,9	55,4	-46,5	54	Muy Seco

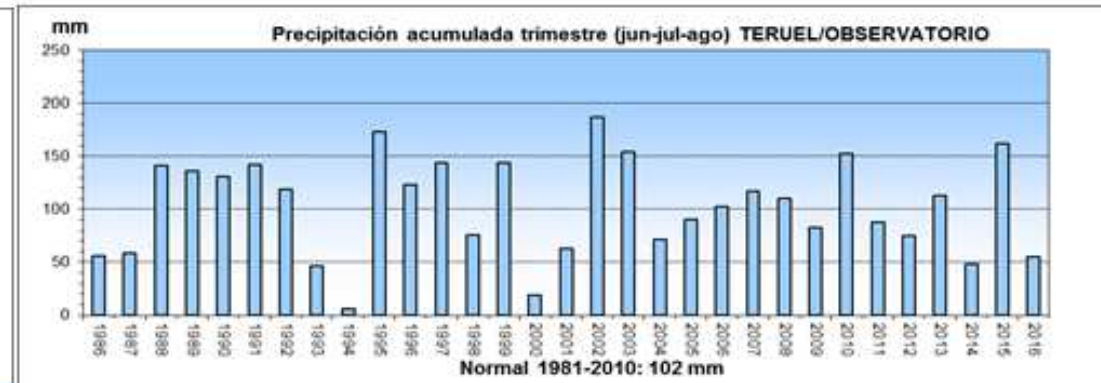
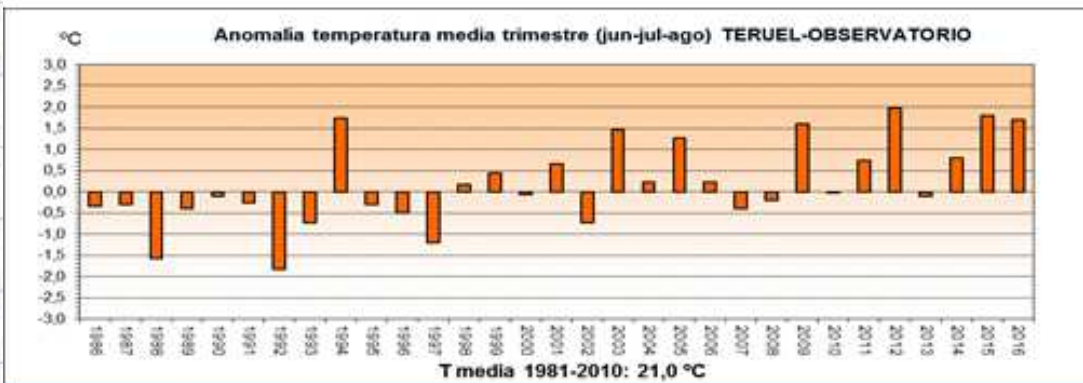
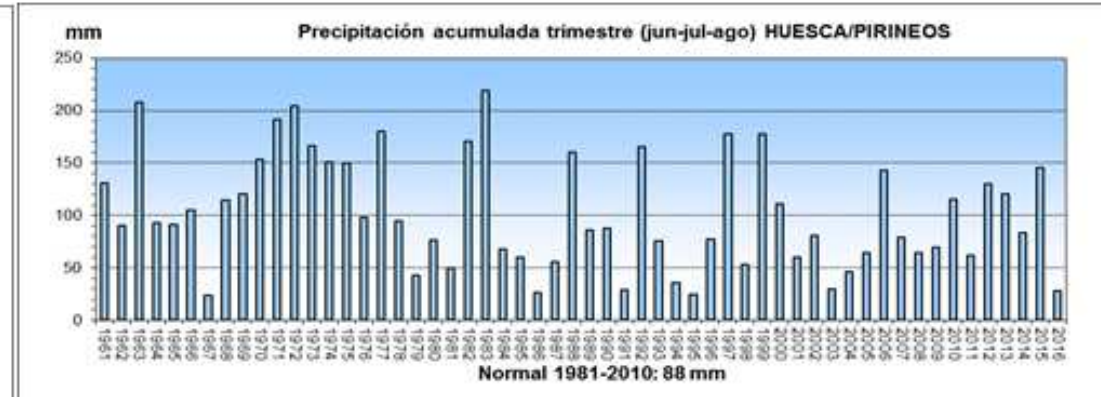
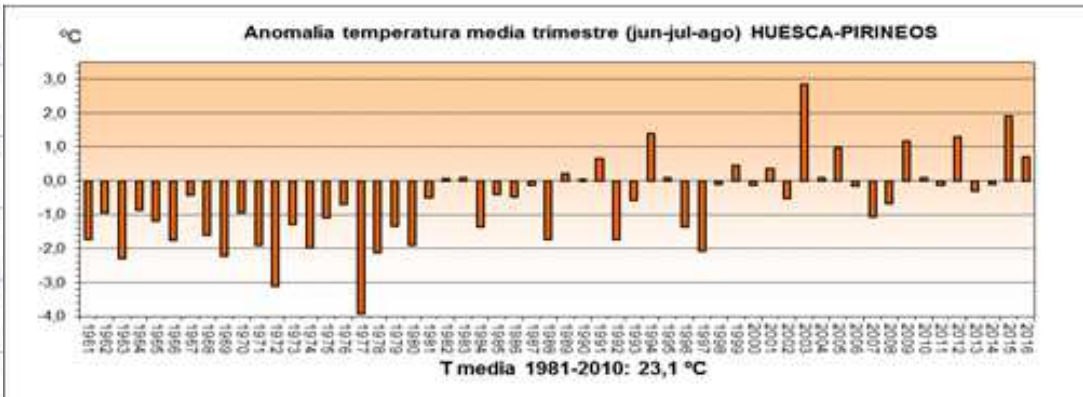
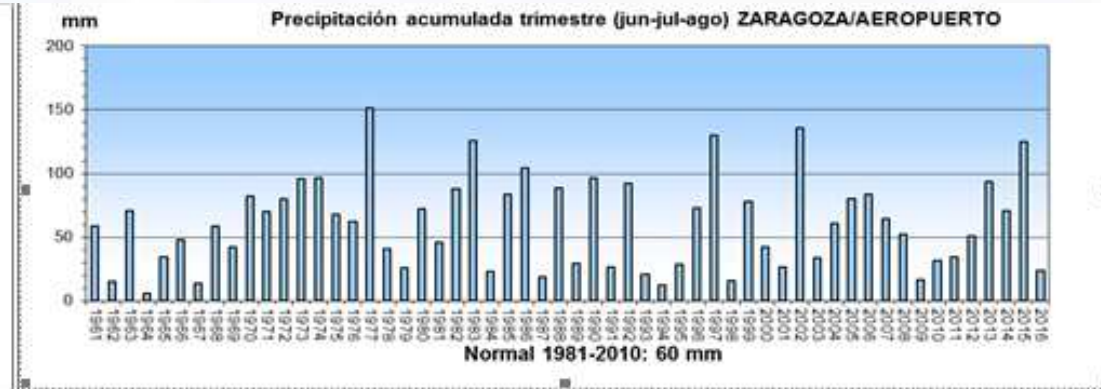
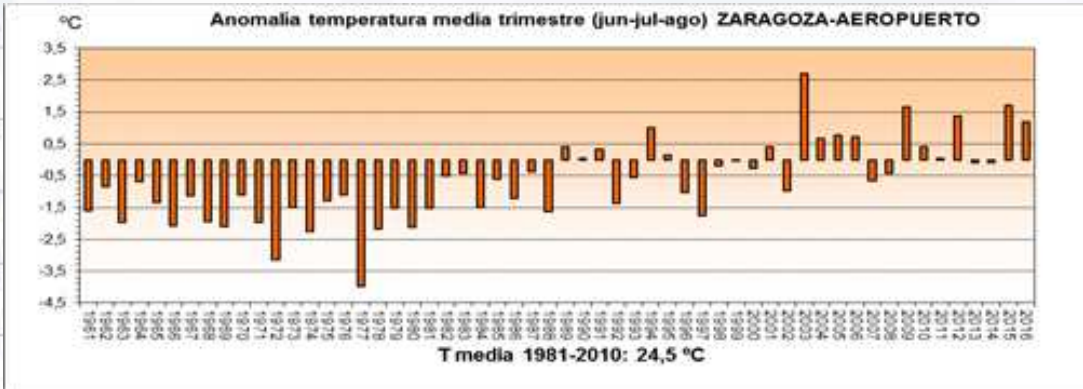

Temperaturas máximas registradas en **SEPTIEMBRE 2016** que han superado el máximo absoluto de dicho mes

TERUEL: **36,7° C** (04/09/16) (ant 36,2 06/09/1988)

DAROCA: **38,6° C** (06/09/16) (ant 37,0 06/09/1988)

CALAMOCHA: **37,3° C** (07/09/16) (ant 34,8 10/09/2011)

Temperaturas mínimas registradas en **JUN-JUL-AGO 2016** que han superado los máximos absolutos de Temp. mín más altas

TERUEL: **20° C** (21/07/16)

Temperatura mínimas registradas en **SEPTIEMBRE 2016** que han superado el máximo absoluto de Temp. mín más altas

ZARAGOZA: **24° C** (05/09/16)

Para SEPTIEMBRE-OCTUBRE-NOVIEMBRE de 2016 hay una mayor probabilidad de que la temperatura alcance valores superiores a los normales en toda España. (período de referencia 1981-2010).

PROBABILIDAD DE LA CATEGORÍA MÁS PROBABLE DE TEMPERATURA SEPTIEMBRE-OCTUBRE-NOVIEMBRE 2016

Porcentaje de probabilidad:

- C** Temperatura superior a lo normal
- N** Temperatura cerca de lo normal
- F** Temperatura inferior a lo normal

Los colores muestran la probabilidad de la categoría más probable. El color blanco indica la climatología

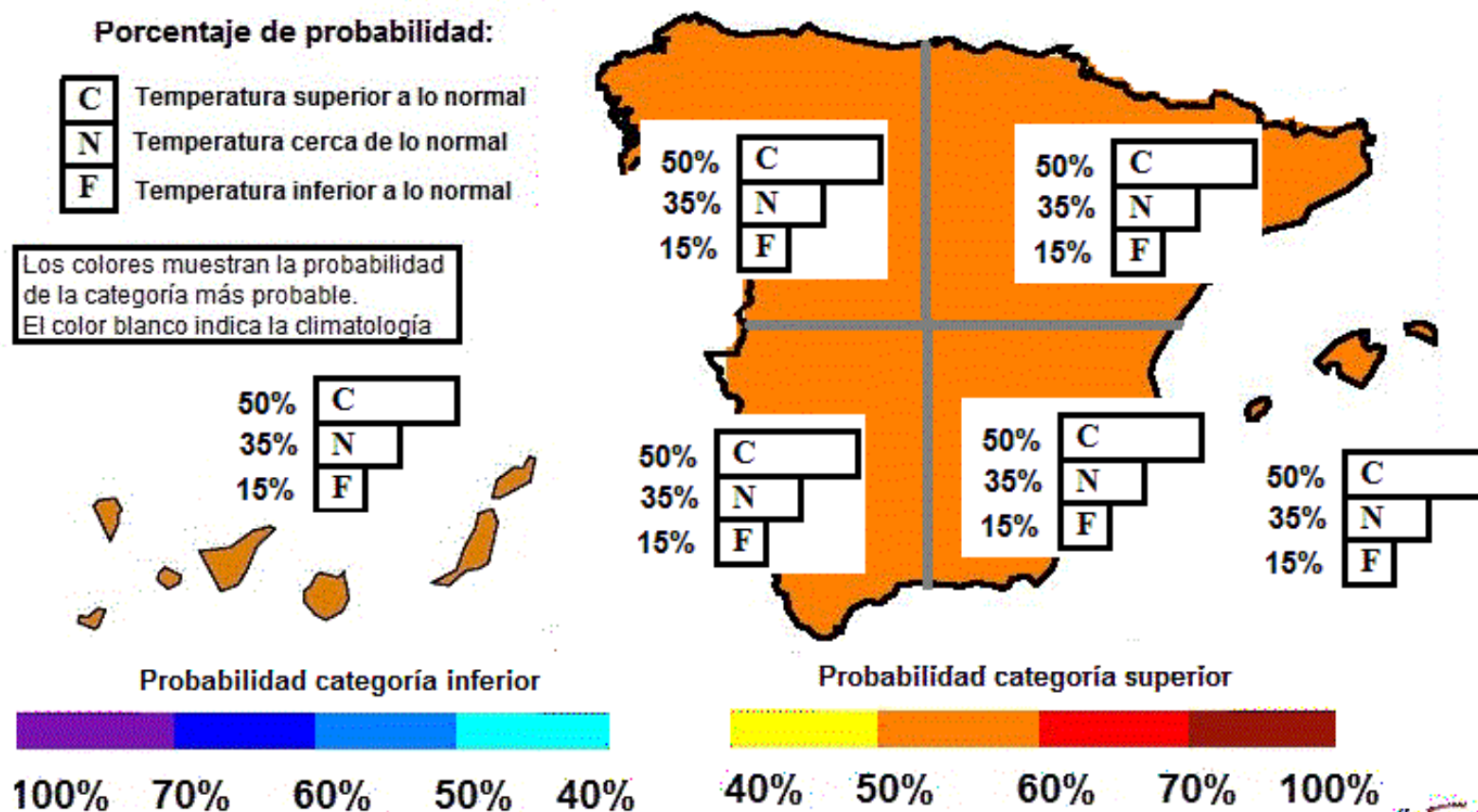

PROBABILIDAD DE LA CATEGORÍA MÁS PROBABLE DE PRECIPITACIÓN SEPTIEMBRE-OCTUBRE-NOVIEMBRE 2016

Porcentaje de probabilidad:

- H** Precipitación superior a lo normal
- N** Precipitación cerca de lo normal
- S** Precipitación inferior a lo normal

Los colores muestran la probabilidad de la categoría más probable. El color blanco indica la climatología

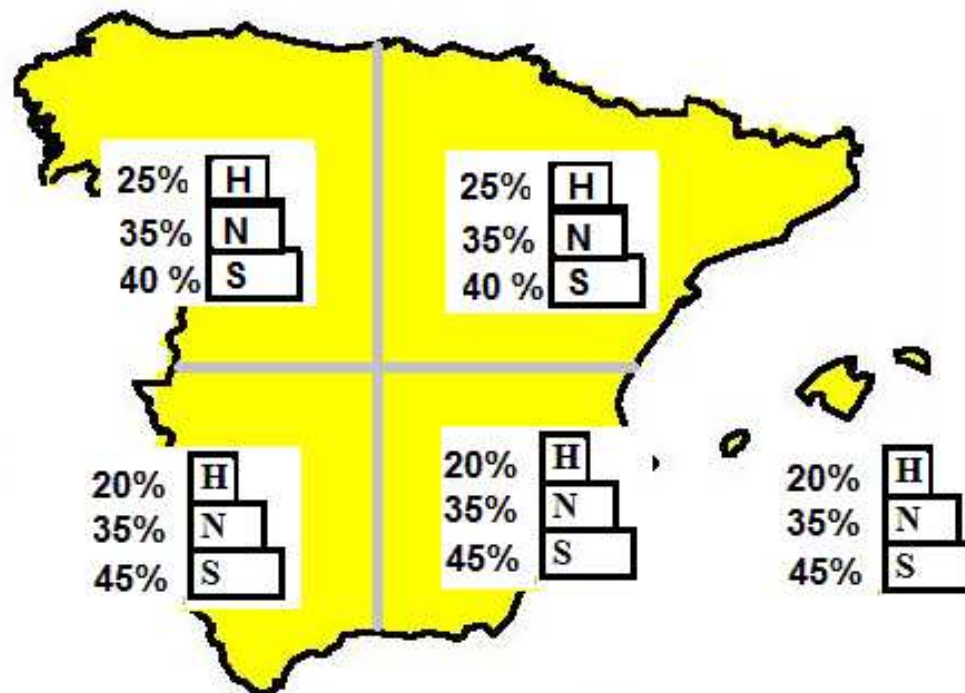
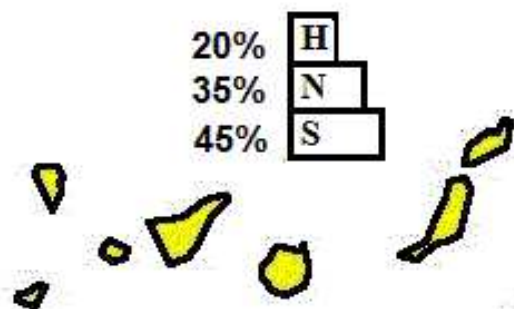

Probabilidad categoría inferior

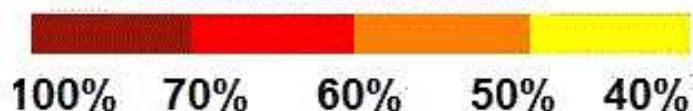

Probabilidad categoría superior

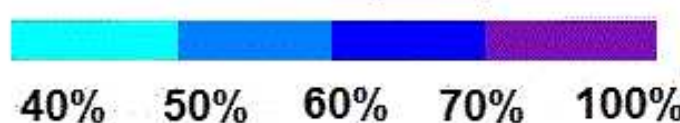



TEMPERATURA

Para octubre-Noviembre-Diciembre de 2016 hay una mayor probabilidad de que la temperatura alcance valores superiores a los normales en toda España (periodo de referencia 1981-2010)

PRECIPITACIÓN

Para octubre-Noviembre-Diciembre de 2016 no se aprecian diferencias significativas en ninguna zona de España con respecto a la climatología (periodo de referencia 1981-2010)

Muchas gracias por su atención

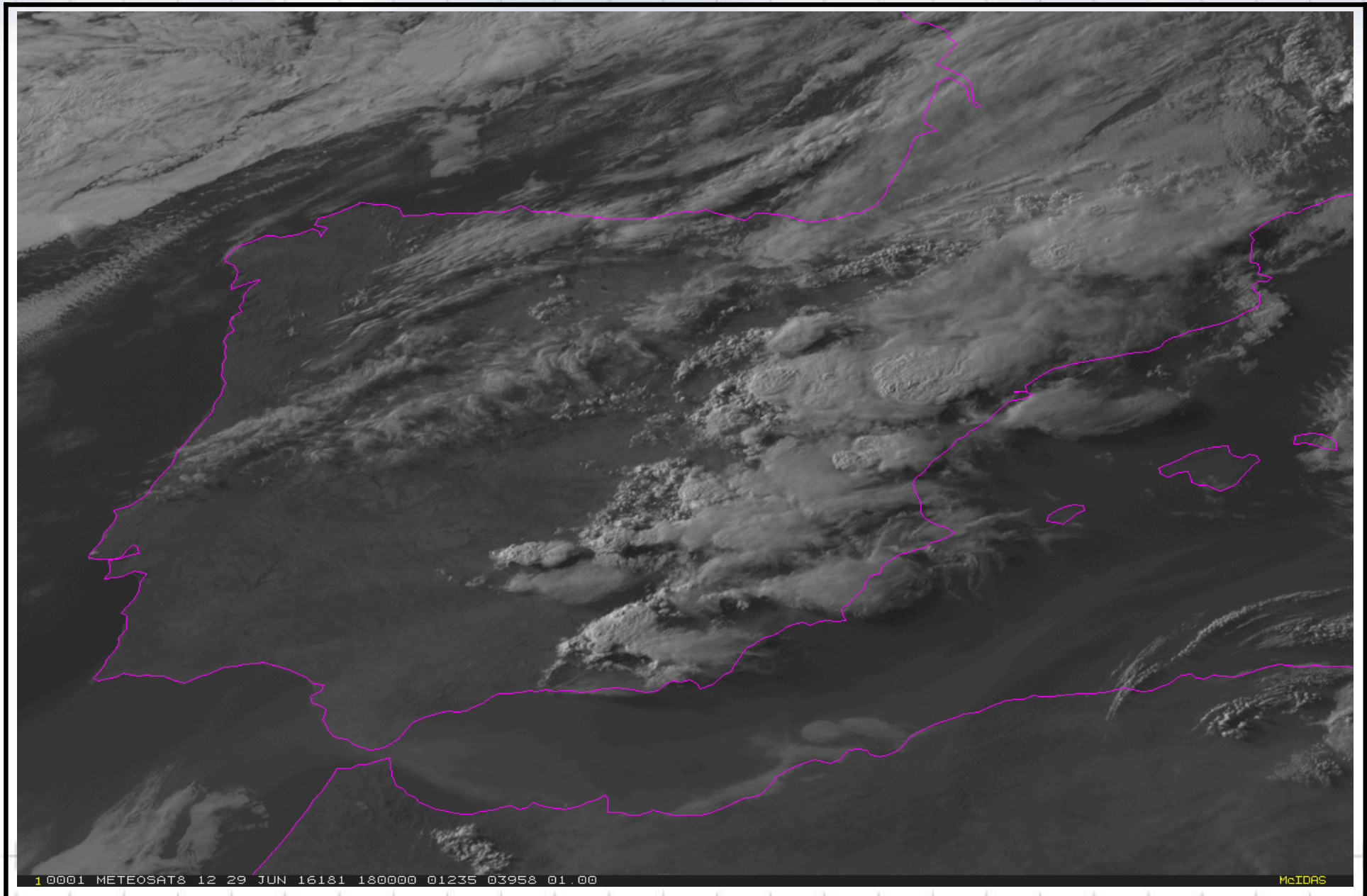

28/06/16 intensa actividad convectiva afectó al entorno del aeropuerto de Teruel