



GOBIERNO DE ESPAÑA

MINISTERIO DE MEDIO AMBIENTE Y MEDIO RURAL Y MARINO



## BOLETIN CLIMATOLOGICO MENSUAL

# TERUEL OBSERVATORIO

Año agrícola 2014-15

Precipitación acumulada (mm)

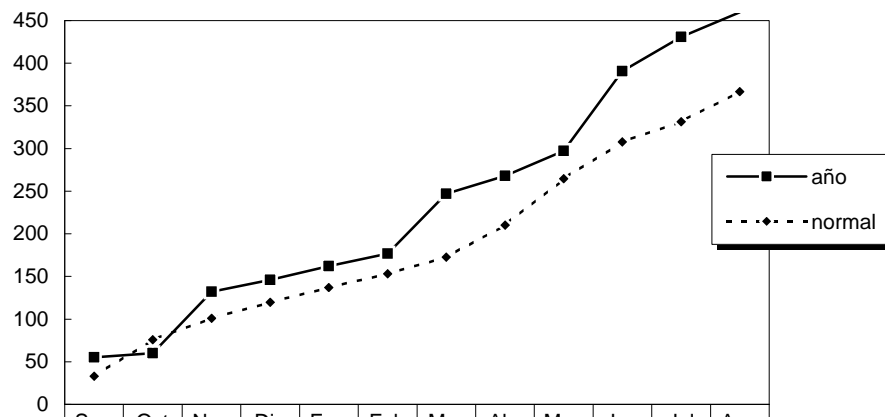

	Sep	Oct	Nov	Dic	Ene	Feb	Mar	Abr	May	Jun	Jul	Ago
—■— año	55	60	132	146	162	177	247	268	297	391	431	460
- - -◆- - normal	33	76	101	120	137	153	173	210	265	308	331	367
diferencia	22	-16	31	26	25	24	75	58	33	83	99	93

Periodo de referencia: 1981-2010

Temperatura media mensual (°C)

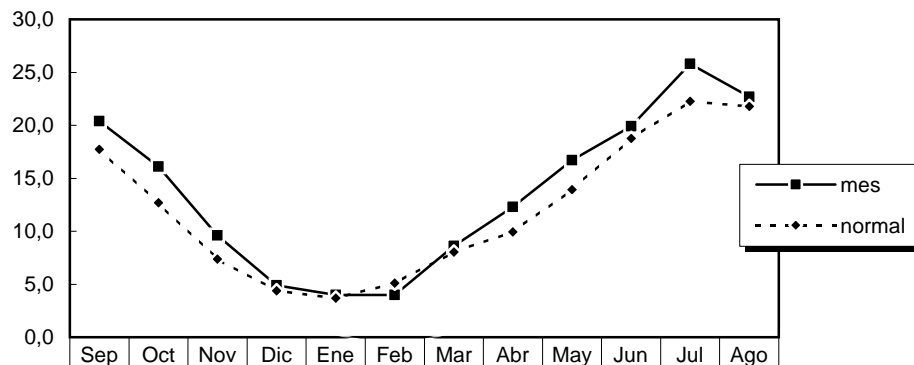

	Sep	Oct	Nov	Dic	Ene	Feb	Mar	Abr	May	Jun	Jul	Ago
—■— mes	20,4	16,1	9,6	4,9	4,0	4,0	8,6	12,3	16,7	19,9	25,8	22,7
- - -◆- - normal	17,7	12,7	7,4	4,4	3,7	5,1	8,0	10,0	13,9	18,8	22,3	21,8
diferencia	2,7	3,4	2,2	0,5	0,3	-1,1	0,6	2,4	2,8	1,1	3,5	0,9

Periodo de referencia: 1981-2010