

## AÑO AGRÍCOLA 2021-2022

### Anomalía precipitaciones en LA RIOJA

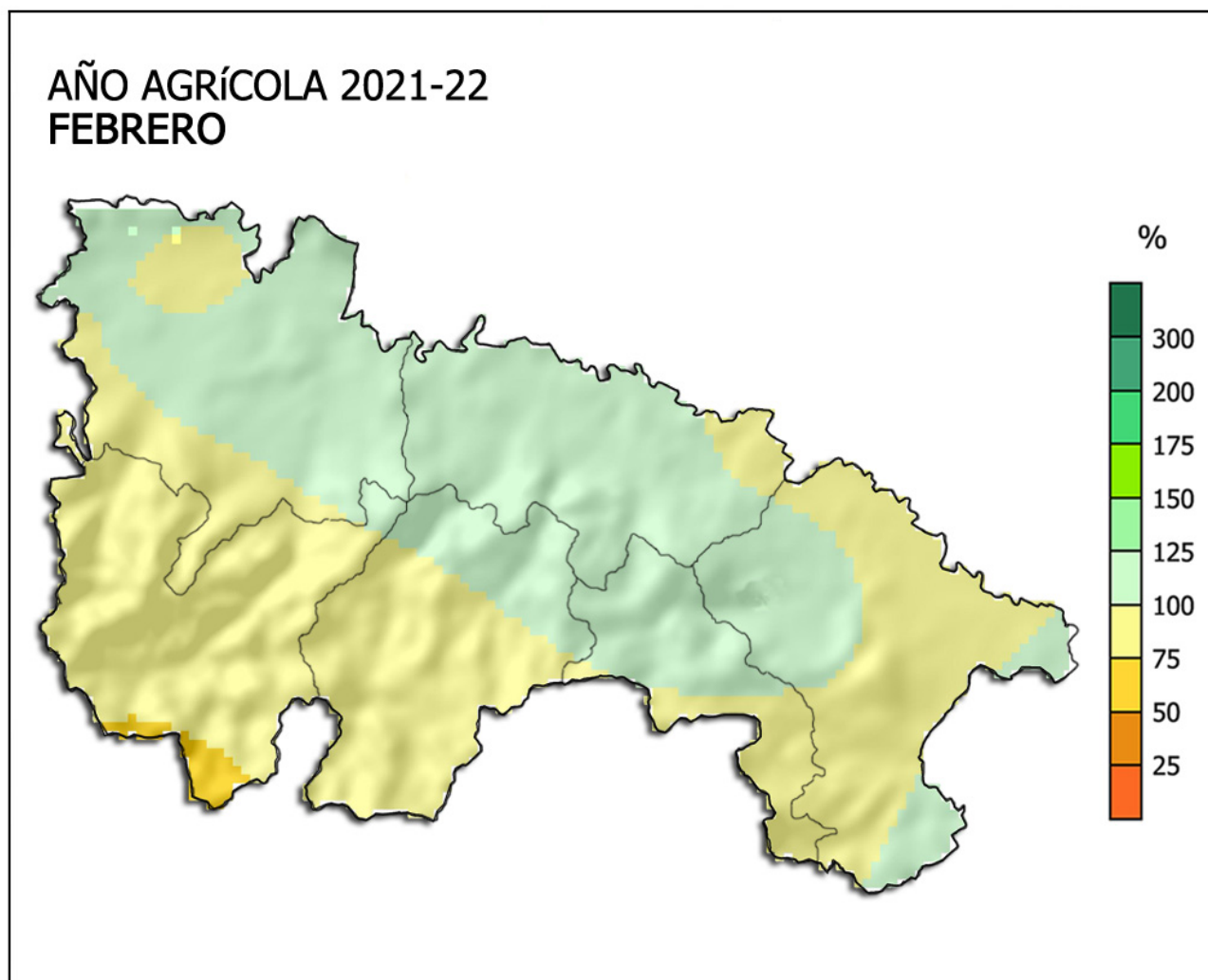

En términos generales, los porcentajes de precipitación acumulada con respecto a la media de referencia (**1981-2010**) durante el actual año agrícola (**1 de septiembre del 2021 a 31 de agosto del 2022**), hasta el **28 de febrero**, presentan para el conjunto de **La Rioja** un valor promedio del **99%**. La variación en su distribución territorial oscila entre totales pluviométricos, en relación a la normal, de alrededor del **78%** en el embalse de **Mansilla** y del **125%** en **Arnedo**, con un déficit promediado para toda la Comunidad de **-11 mm**.

Logroño, 11 de marzo del 2022

Los datos empleados son provisionales y están sujetos a una posterior validación.

©AEMET: Autorizado el uso de la información y su reproducción citando AEMET como autora de la misma

CORREO ELECTRONICO

[jpelliteroa@aemet.es](mailto:jpelliteroa@aemet.es)

TWITTER: @AEMET\_LaRioja

Avda. de Portugal, 12, 3º Dcha  
26001 - Logroño (La Rioja)  
Tel.: 941 228576  
Fax.: 941 228576  
Movil : 607 472184