

## AÑO AGRÍCOLA 2022-2023 Anomalía precipitaciones en ARAGÓN

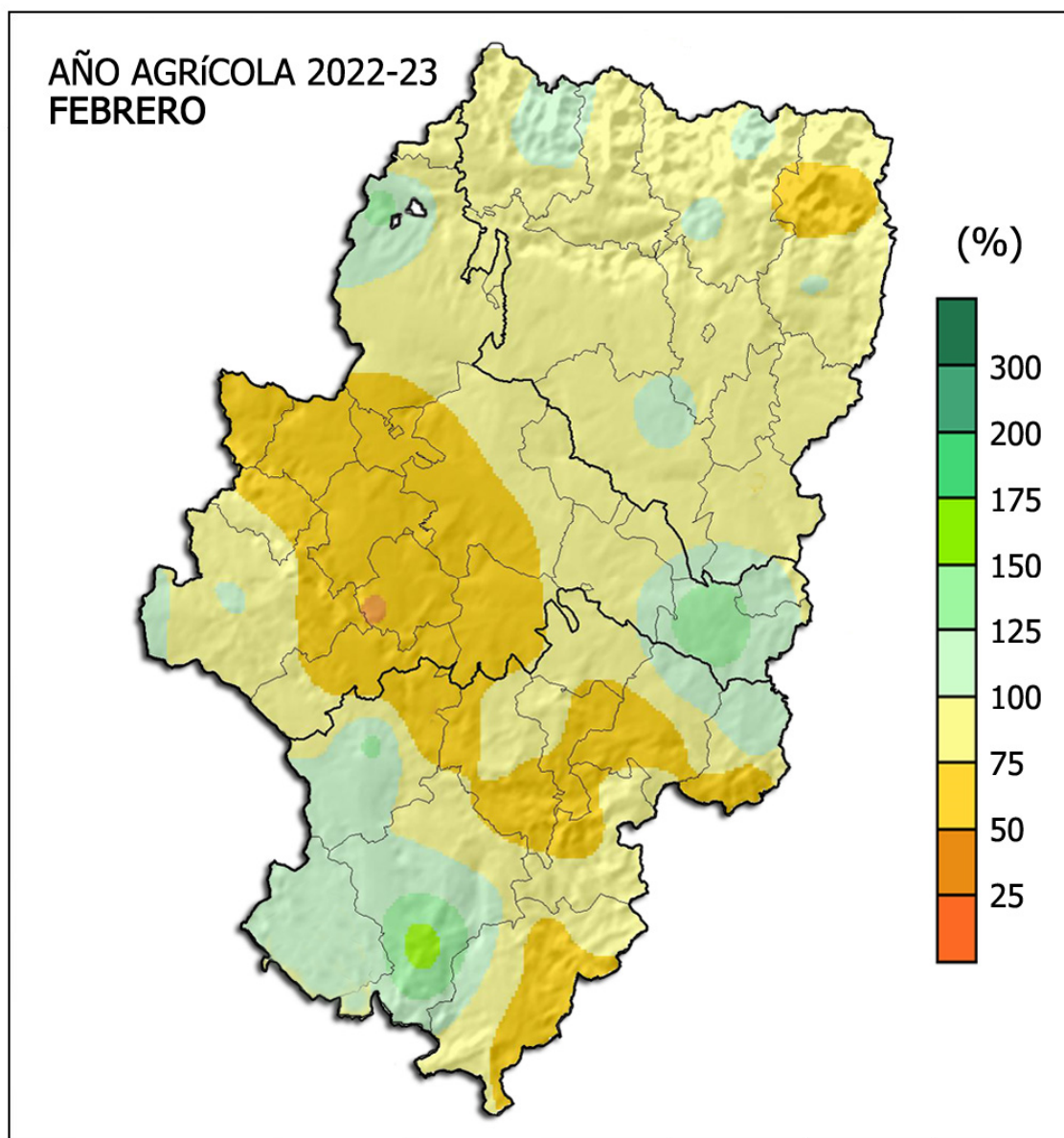

En términos generales, los porcentajes de precipitación acumulada con respecto a las medias de referencia (**1991-2020**) durante el actual año agrícola (**1 de septiembre del 2022 a 31 de agosto del 2023**), hasta el **28 de febrero**, presentan para el conjunto de **Aragón** un promedio del **82%** y un carácter **SECO**. La variación en su distribución territorial oscila entre totales pluviométricos, en relación a la normal, de alrededor del **50%** en **Aguarón** y del **158%** en **Teruel-Observatorio**, con un déficit promedio de **-46 mm** para toda la Comunidad.

Zaragoza, 17 de marzo del 2023

Los datos empleados son provisionales y están sujetos a una posterior validación.

©AEMET: Autorizado el uso de la información y su reproducción citando AEMET como autora de la misma

CORREO ELECTRONICO

[usuariosara@aemet.es](mailto:usuariosara@aemet.es)

TWITTER: @AEMET\_Aragon

Paseo del Canal, 17  
50071 ZARAGOZA  
TEL.: 976 56 97 00  
FAX.: 976 37 41 44