

AÑO AGRÍCOLA 2022-2023 Anomalía precipitaciones en LA RIOJA

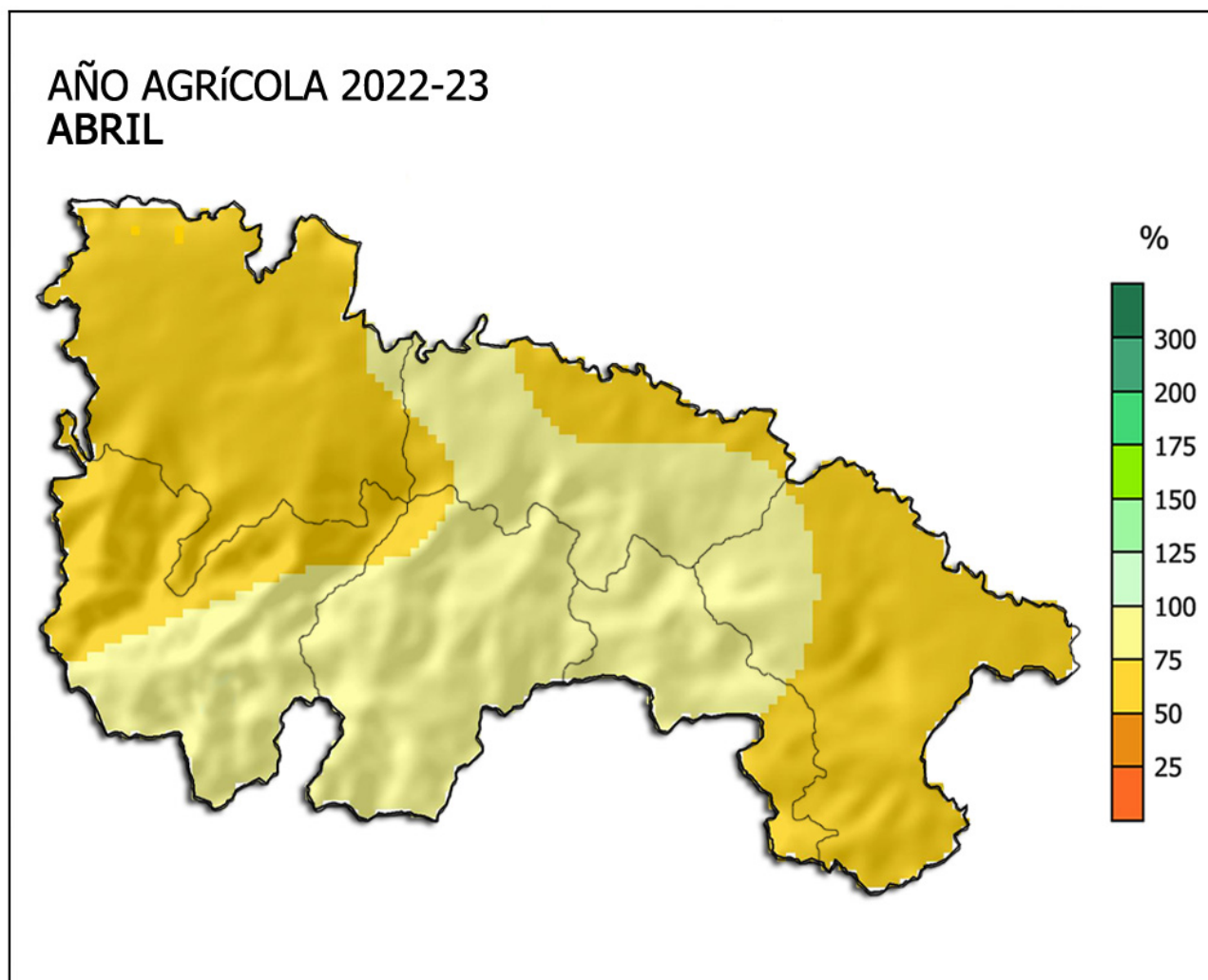

En términos generales, los porcentajes de precipitación acumulada con respecto a la media de referencia (**1991-2020**) durante el actual año agrícola (**1 de septiembre del 2022 a 31 de agosto del 2023**), hasta el **30 de abril**, presentan para el conjunto de **La Rioja** un valor promedio del **73%** y un carácter **MUY SECO**. La variación en su distribución territorial oscila entre totales pluviométricos, en relación a la normal, de alrededor del **51%** en **Rincón de Soto** y del **97%** en el embalse de **Mansilla**, con un déficit promediado para toda la Comunidad de **-109 mm**. Se coloca **8º** en el ranquin de los más secos desde 1961 a estas alturas del curso.

Logroño, 12 de mayo del 2023

Los datos empleados son provisionales y están sujetos a una posterior validación.
©AEMET: Autorizado el uso de la información y su reproducción citando AEMET como autora de la misma

CORREO ELECTRONICO

jpelliteroa@aemet.es

TWITTER: @AEMET_LaRioja

Avda. de Portugal, 12, 3º Dcha
26001 - Logroño (La Rioja)
Tel.: 941 228576
Fax.: 941 228576
Movil : 607 472184