

AÑO AGRÍCOLA 2022-2023 Anomalía precipitaciones en LA RIOJA

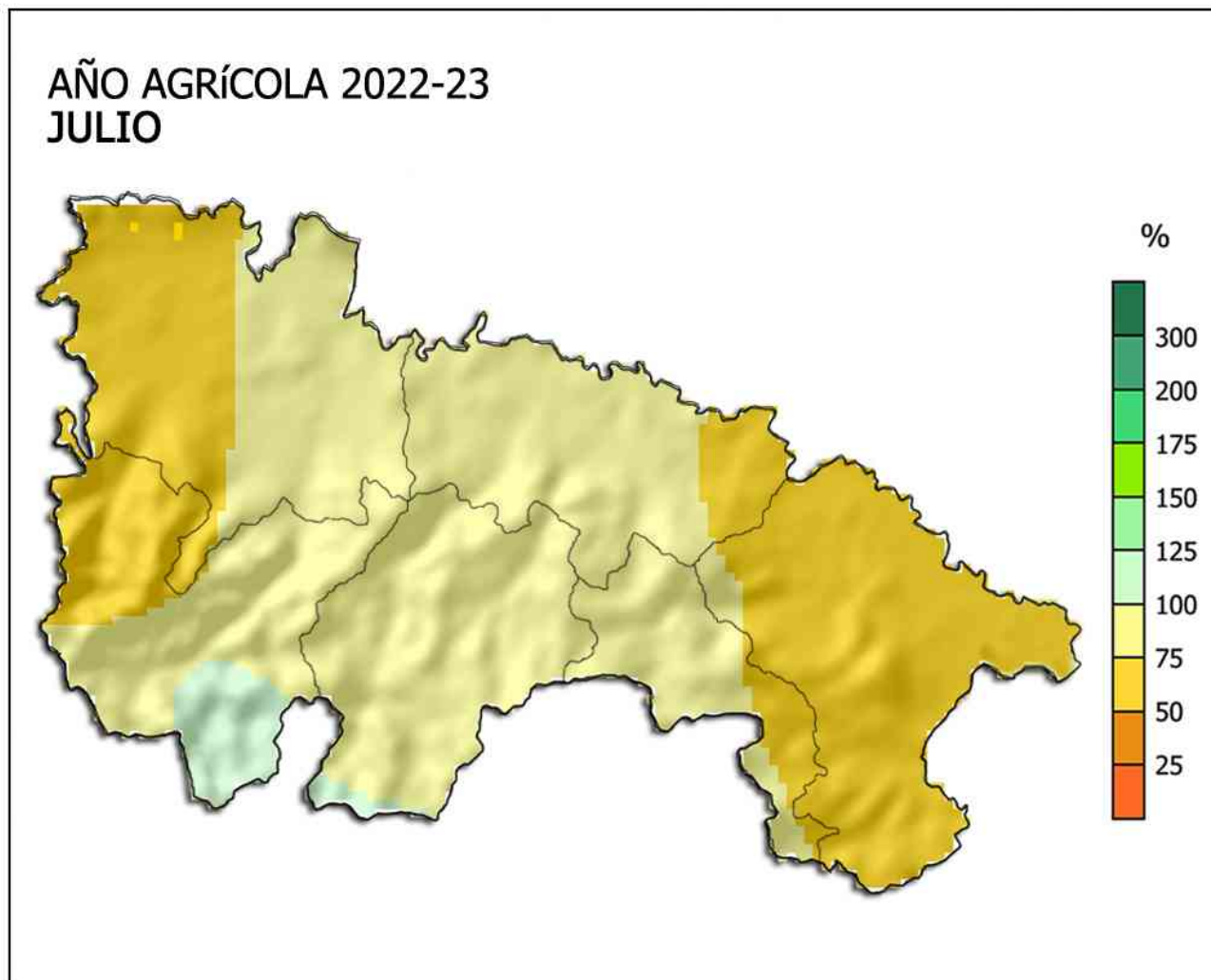

En términos generales, los porcentajes de precipitación acumulada con respecto a la media de referencia (**1991-2020**) durante el actual año agrícola (**1 de septiembre del 2022 a 31 de agosto del 2023**), hasta el **31 de julio**, presentan para el conjunto de **La Rioja** un valor promedio del **81%** y un carácter **MUY SECO**. La variación en su distribución territorial oscila entre totales pluviométricos, en relación a la normal, de alrededor del **58%** en **Rincón de Soto** y del **100%** en el embalse de **Mansilla**, con un déficit promediado para toda la Comunidad de **-102 mm**. Se coloca **12º** en el ranquin de los más secos desde 1961. En temperaturas, es el más cálido de la serie con una anomalía de **+1,3 °C**.

Logroño, 11 de agosto del 2023

Los datos empleados son provisionales y están sujetos a una posterior validación.
©AEMET: Autorizado el uso de la información y su reproducción citando AEMET como autora de la misma

CORREO ELECTRONICO

pcastrol@aemet.es

TWITTER: @AEMET_LaRioja

Avda. de Portugal, 12, 3º Dcha
26001 - Logroño (La Rioja)
Tel.: 941 228576
Movil : 607 472184