

Delegación Territorial en Madrid  
Sección de Climatología

## Las características climáticas de la primavera 2024 en la Comunidad de Madrid:

### -TEMPERATURA:

La primavera (periodo comprendido entre el 1 de marzo y el 31 de mayo de 2024), ha tenido un carácter **CALIDO**, con una temperatura media de 12.8 ° C, valor que queda 0.6 ° C, por encima de la media de esta estación (periodo de referencia 1991-2020). Ha sido la undécima primavera más cálida de la serie de datos, que comienza en 1961. La temperatura media de las máximas ha sido 19.4 ° C, y la anomalía de la temperaturas media de las máximas se situaron 1.1 ° C por encima del valor normal del trimestre, han sido cálidas, y la temperatura media de las mínimas ha sido 6.2 ° C, han sido 0.2 ° C superiores a lo normal, estas últimas temperaturas también han sido cálidas.

Temperatura media. Primavera (marzo - mayo)  
COMUNIDAD DE MADRID

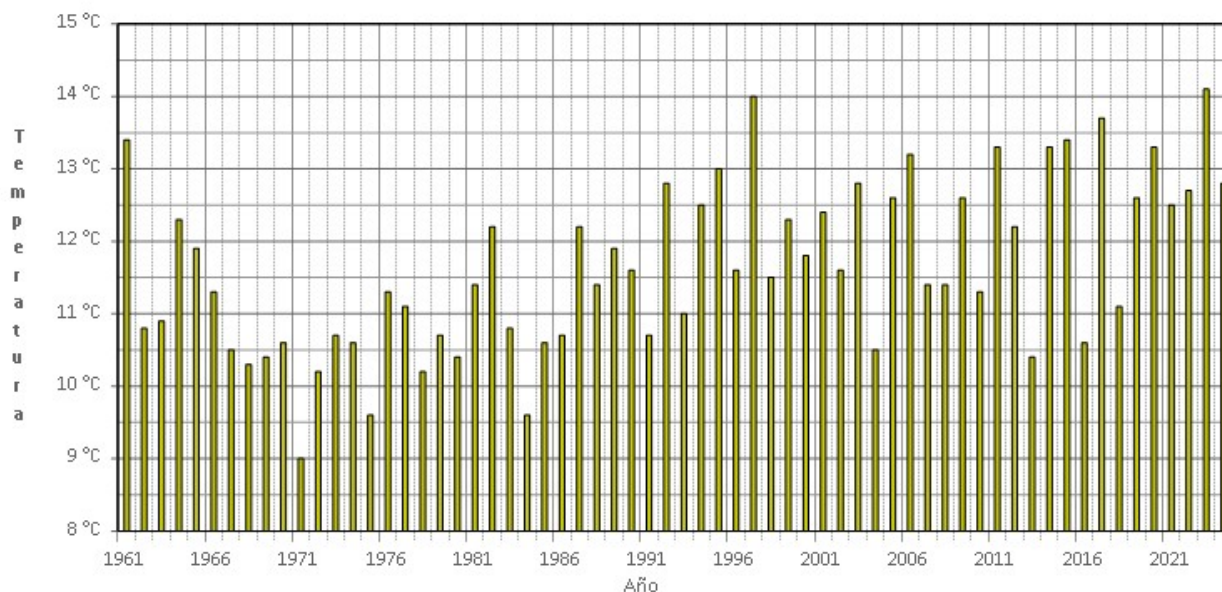

(C) Agencia Estatal de Meteorología

Serie de temperaturas medias en Madrid en el trimestre marzo-abril-mayo (1961- 2024)

MARZO fue **CALIDO**, con una temperatura media en la Comunidad de Madrid de 9.7 ° C, y una anomalía de la temperatura de +0.4 ° C. La temperatura media de las máximas fue 15.0 ° C, con una anomalía de -0.2 ° C, fueron normales, y la temperatura media de las mínimas del mes de marzo, en la Comunidad de Madrid fue de 4.4 ° C, tuvieron una anomalía de +1.0 ° C, éstas últimas fueron muy cálidas, las séptimas temperaturas medias de las mínimas más alta de la serie de datos. La temperatura más alta registrada en la Comunidad de Madrid en el mes de marzo, fue 27.0 ° C registrados en Arganda del Rey el día 22, y la temperatura mínima más baja fue -6.7 ° C registrados en Navacerrada el día 3. En Retiro se registró la temperatura máxima de 25.5 ° C el día 22, y la temperatura mínima de 2.3 ° C el día 2.

---

EFEMERIDES DEL MES DE MARZO DE 2024 EN LA COMUNIDAD DE MADRID

Temperatura máxima de las mínimas	Navacerrada: 10.0 ° C el día 23
	Retiro: 13.7 ° C el día 22
	Cuatro Vientos : 13.1 ° C el día 21

ABRIL fue **MUY CALIDO**, con una temperatura media en la Comunidad de Madrid de 12.8 ° C, y una anomalía de la temperatura de +1.2 ° C. La temperatura media de las máximas fue 19.9 ° C, con una anomalía de +2.3 ° C, fueron muy cálidas, y la temperatura media de las mínimas del mes de abril, en la Comunidad de Madrid fue 5.8 ° C, tuvieron una anomalía de +0.3 ° C, éstas últimas fueron normales. Fue el séptimo mes de abril más cálido de la serie de datos que comienza en 1961. La temperatura más alta registrada en la Comunidad de Madrid en el mes de abril, fue los 30.3 ° C registrados en Arganda del Rey el día 15, y la temperatura mínima más baja fue los -5.2 ° C registrados en Navacerrada el día 23. En Retiro se registró la temperatura máxima de 29.2 ° C el día 15, y la temperatura mínima de 3.8 ° C el día 23.

Mayo ha sido **NORMAL**, con una temperatura media en la Comunidad de Madrid de 15.9 ° C, y una anomalía de la temperatura de +0.2 ° C. La temperatura media de las máximas ha sido 23.3 ° C, con una anomalía de +1.1 ° C, han sido cálidas, y la temperatura media de las mínimas del mes de abril, en la Comunidad de Madrid ha sido 8.5 ° C, han tenido una anomalía de -0.7 ° C, éstas últimas han sido frías. La temperatura más alta registrada en la Comunidad de Madrid en el mes de mayo, fue los 37.4 ° C registrados en Aranjuez el día 30, y la temperatura mínima más baja fue los -3.2 ° C registrados en Navacerrada el día 2. En Retiro se registró la temperatura máxima de 34.4 ° C el día 30, y la temperatura mínima de 5.7 ° C el día 2.

Temperatura media. Primavera (marzo - mayo) 2024  
COMUNIDAD DE MADRID



Temperatura media de las máximas. Primavera (marzo - mayo) 2024  
COMUNIDAD DE MADRID

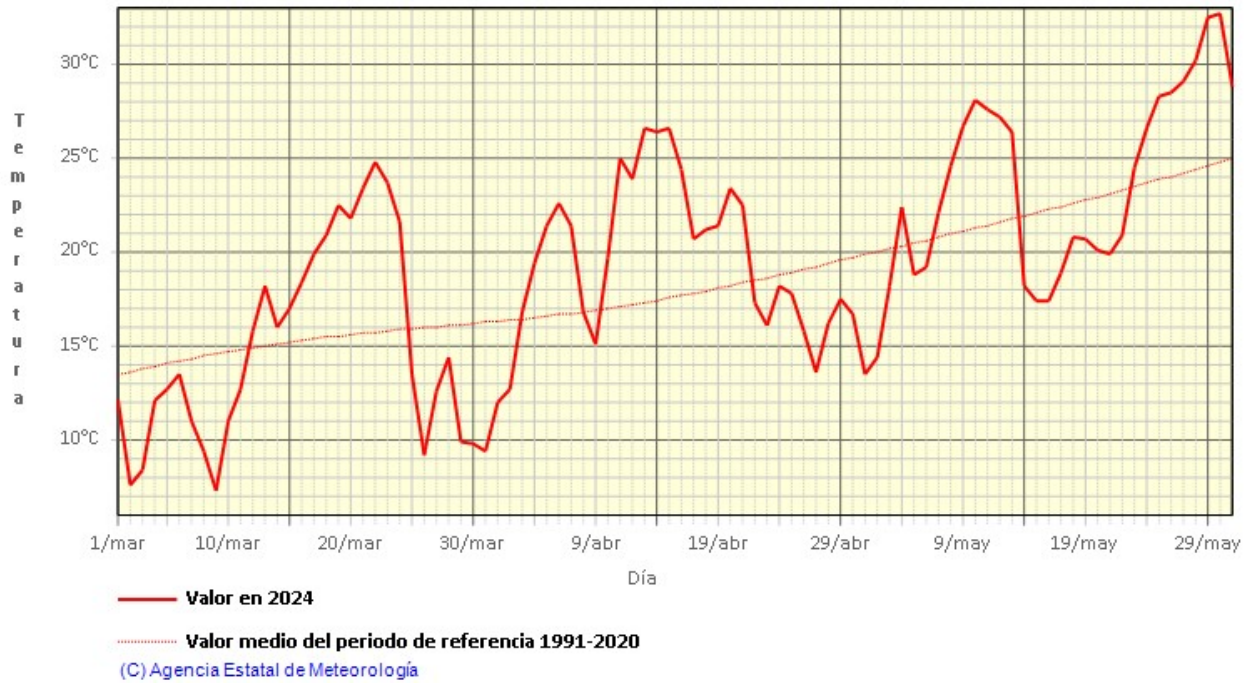

Temperatura media de las mínimas. Primavera (marzo - mayo) 2024  
COMUNIDAD DE MADRID

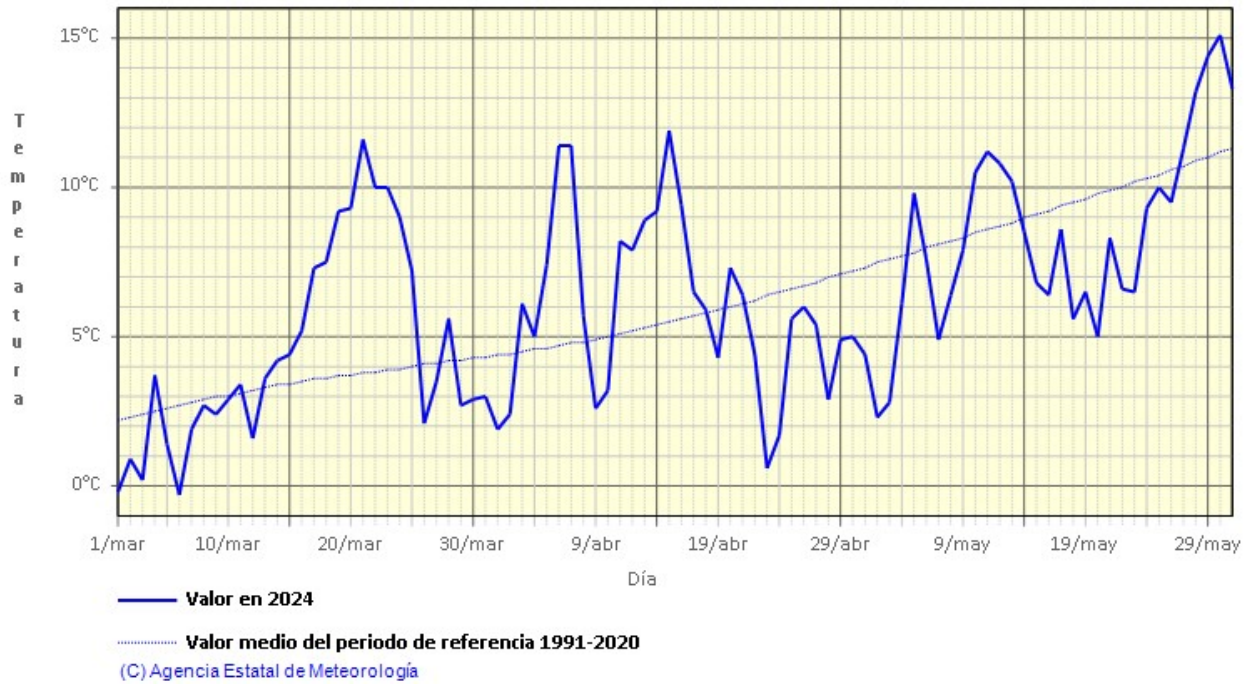

## -PRECIPITACIÓN:

La primavera 2024 en la Comunidad de Madrid, ha sido en su conjunto **NORMAL**, con una precipitación media de 134.6 mm, valor que representa un 91% del valor medio del trimestre, según el periodo de referencia 1991-2020.

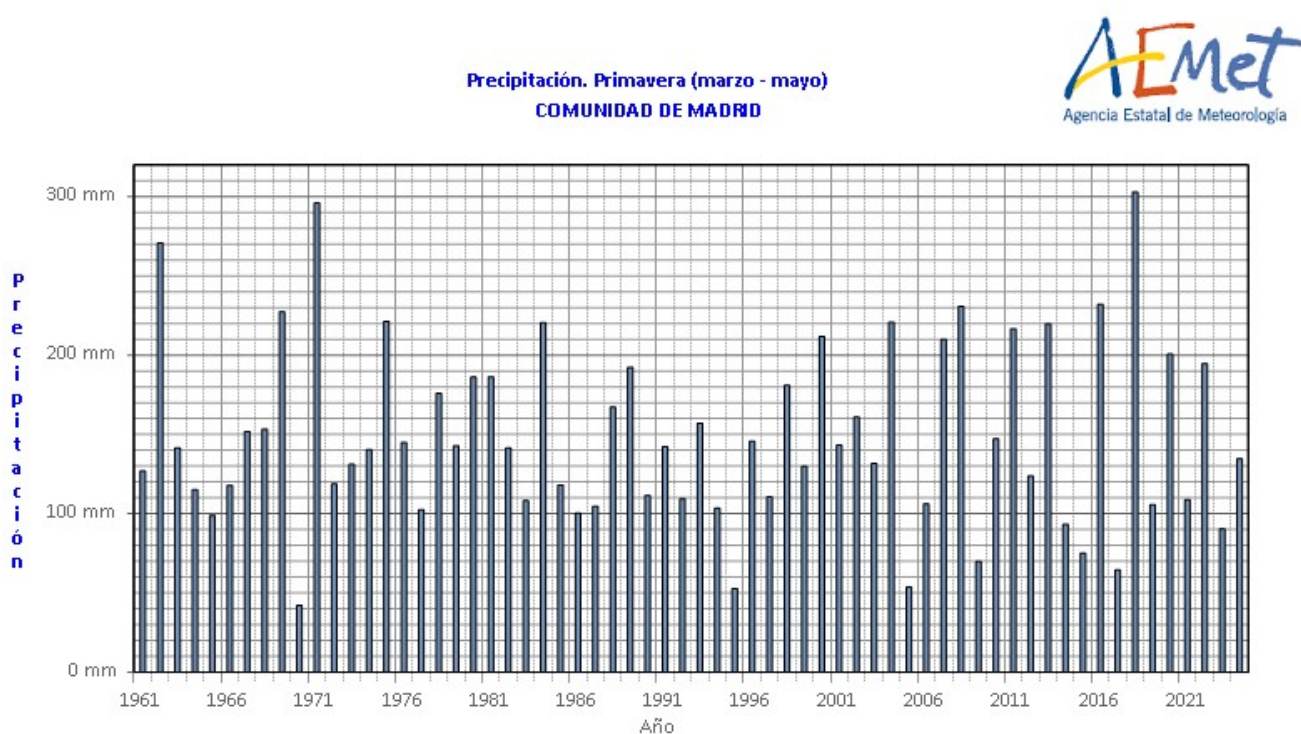

(C) Agencia Estatal de Meteorología

Serie de precipitaciones medias en Madrid en el trimestre marzo-abril-mayo (1961-2024)

MARZO fue en su conjunto **MUY HÚMEDO**, con una precipitación media en la Comunidad de Madrid de 102.0 l/m<sup>2</sup>, valor que representa un 230 % de su valor de referencia (periodo 1991 a 2020). Fue el quinto mes de marzo más húmedo de la serie de datos que comienza en 1961. Las mayores precipitaciones diarias, se registraron los días 28, 29, y 30, al paso de la borrasca Nelson, como los 37.6 l/m<sup>2</sup> de las Rozas de Puerto Real del día 30, 24.9 l/m<sup>2</sup> en Aranjuez, y 20.8 l/m<sup>2</sup> en Valdemorillo el día 28, también se registró calima entre los días 18 y 22, y nieve granulada el día 26.

ABRIL fue **MUY SECO**, con una precipitación media en la Comunidad de Madrid de 14.3 l/m<sup>2</sup>, valor que representa un 28 % de su valor de referencia (periodo 1991 a 2020). Fue el sexto mes de abril más seco de la serie de datos que comienza en 1961. Las mayores precipitaciones diarias, se registraron el día 26, al paso de la borrasca Sancho, como los 15.6 l/m<sup>2</sup> de Navacerrada, 14.2 l/m<sup>2</sup> de las Rozas de Puerto Real y Valdemorillo, y los 11.2 l/m<sup>2</sup> de Colmenar Viejo; también se registró calima los días 6 y 7 de abril.

MAYO ha sido **MUY SECO**, con una precipitación media en la Comunidad de Madrid de 18.1 l/m<sup>2</sup>, valor que representa un 35% de su valor de referencia (periodo 1991 a 2020). Ha sido el décimo mes de mayo más seco de la serie de datos que comienza en 1961. Las mayores precipitaciones diarias, se registraron el día 5, como los 34.3 l/m<sup>2</sup> de Somosierra, 16.0 l/m<sup>2</sup> en Rascafría, y 10.0 l/m<sup>2</sup> en Alcalá de Henares, y Torrejón de Ardoz

En Navacerrada, esta primavera se ha registrado 26 días de nieve.

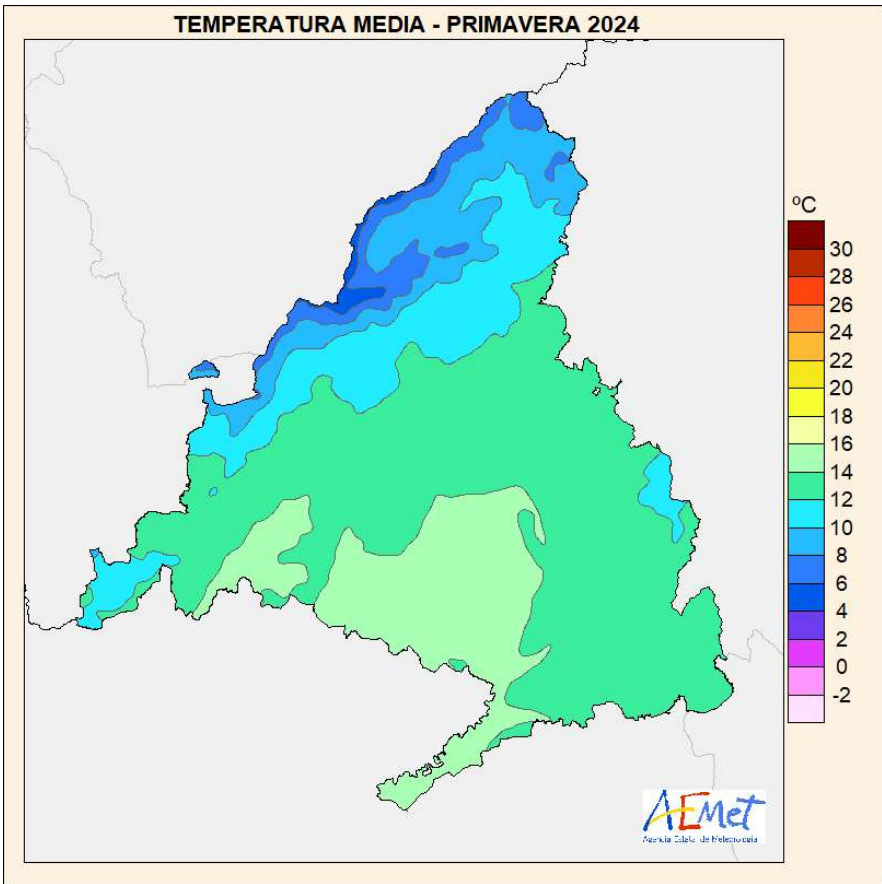
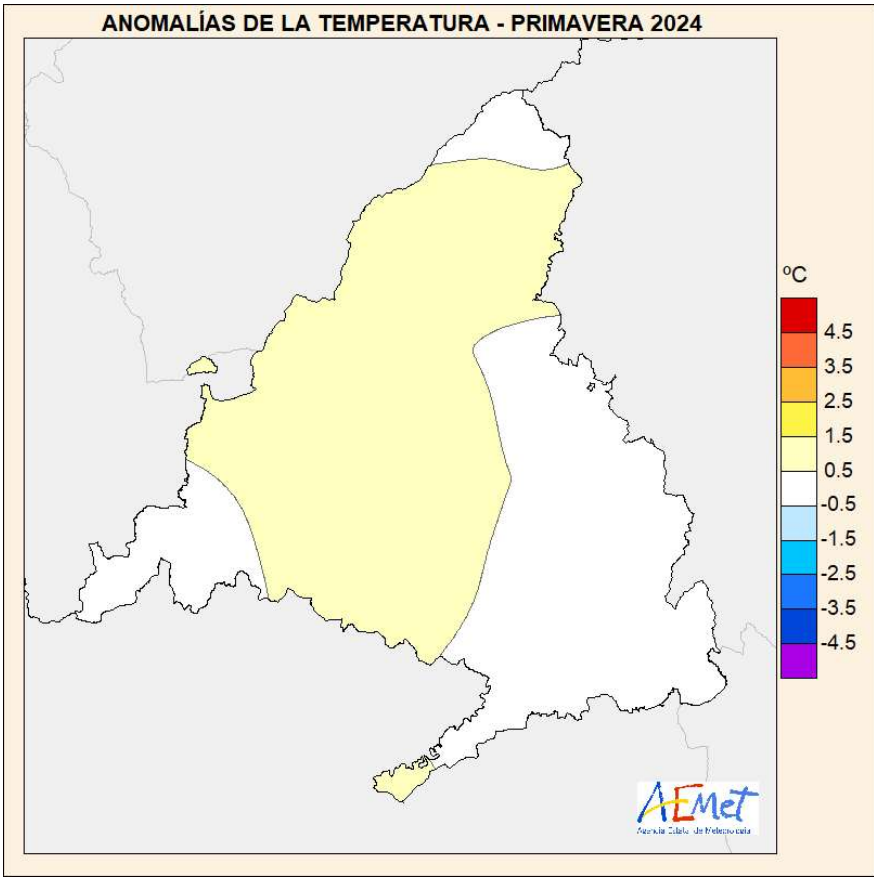

**% DE LA PREC. RESPECTO DE LA MEDIA - PRIMAVERA 2024**

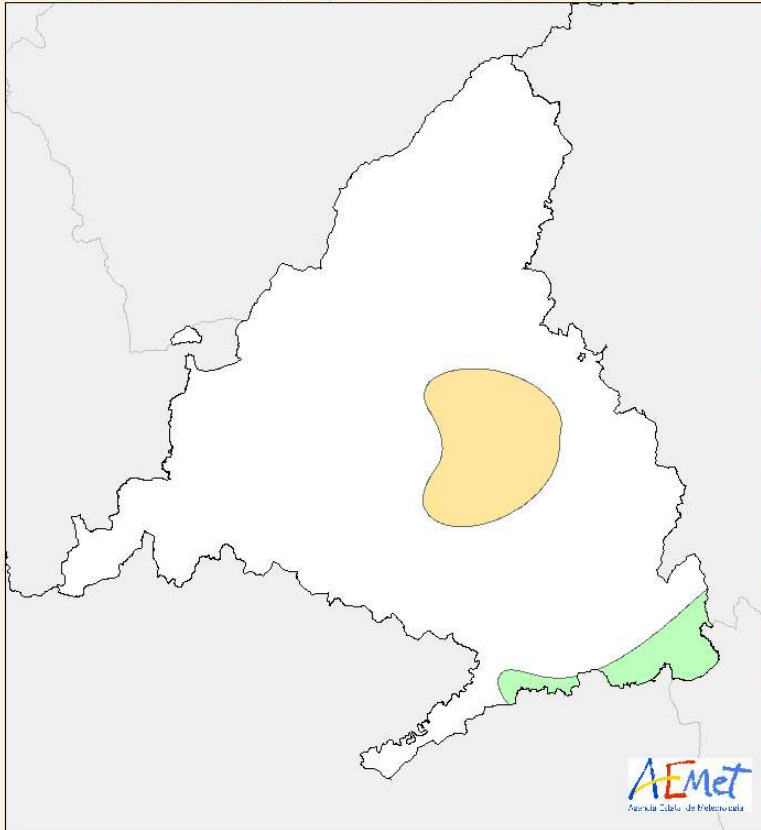

**PRECIPITACIÓN ACUMULADA - PRIMAVERA 2024**

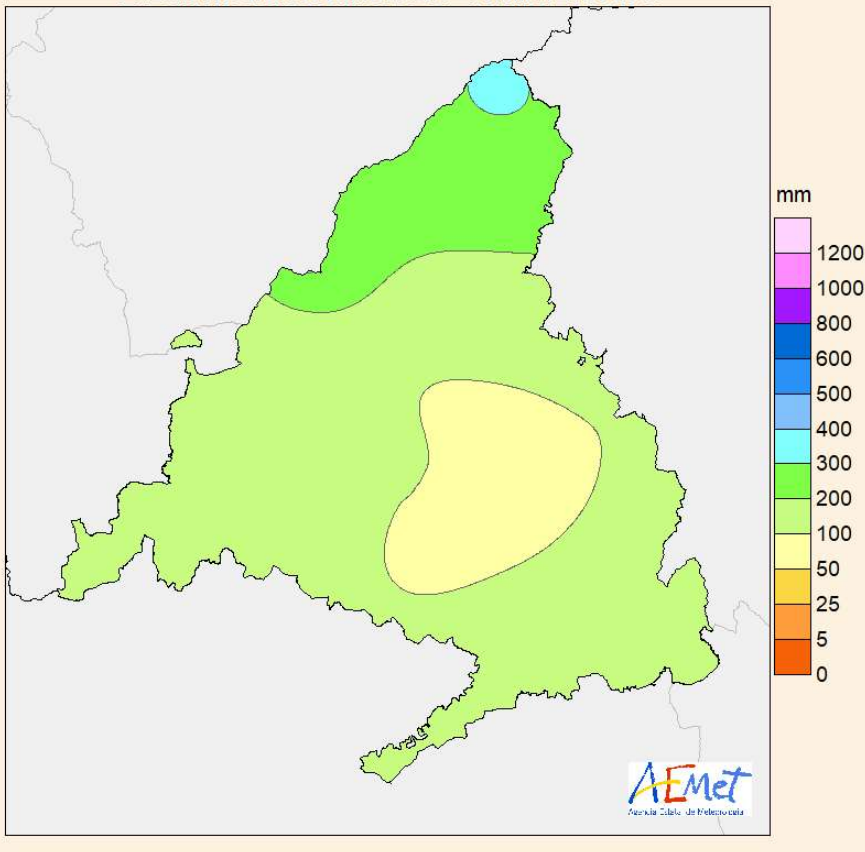



**TABLAS DE TEMPERATURA Y PRECIPITACION PRIMAVERA 2024 EN LA COMUNIDAD DE MADRID****TEMPERATURA MAXIMA ABSOLUTA DE LA PRIMAVERA 2024 EN LA COMUNIDAD DE MADRID**

ESTACIÓN	TEMPERATURA MAXIMA ABSOLUTA (° C)	Fecha
Navacerrada	22.1	30/05/2024
Aranjuez	37.4	30/05/2024
Rascafría "El Paular"	29.1	29/05/2024
Buitrago	30.1	29/05/2024
Somosierra	25.8	29/05/2024
El Goloso	32.2	30/05/2024
Barajas	35.7	30/05/2024
Alcalá de Henares "El Encín"	34.4	30/05/2024
Torrejón de Ardoz	34.1	30/05/2024
Colmenar Viejo	31.0	30/05/2024
Pozuelo de Alarcón	34.8	30/05/2024
Retiro	34.4	30/05/2024
Cuatro Vientos	34.0	30/05/2024
Getafe	34.8	30/05/2024
Tielmes	34.2	30/05/2024
Alpedrete	32.4	29/05/2024
Valdemorillo	33.1	29/05/2024

**TEMPERATURA MINIMA ABSOLUTA DE LA PRIMAVERA 2024 EN LA COMUNIDAD DE MADRID**

ESTACIÓN	TEMPERATURA MINIMA ABSOLUTA (° C)	Fecha
Navacerrada	-6.7	3/03/2024
Aranjuez	-1.1	23/04/2024
Rascafría	-4.8	6/03/2024
Somosierra	-5.2	23/04/2024
El Goloso	-1.4	1/03/2024
Barajas	-0.9	1/03/2024
Alcalá de Henares "El Encín"	-2.1	1/03/2024
Torrejón de Ardoz	-1.7	1/03/2024
Arganda del Rey	-0.1	1/03/2024
Colmenar Viejo	-0.3	1, 3 /03/2024
Pozuelo de Alarcón	-1.0	6/03/2024
Retiro	2.3	2/03/2024
Cuatro Vientos	2.0	6/03/2024
Getafe	1.6	6/03/2024
Tielmes	-1.4	1/03/2024
Alpedrete	-0.3	6/03/2024
Las Rozas de Puerto Real	-1.1	1/03/2024
Valdemorillo	-0.6	23/04/2024

**PRECIPITACION MÁXIMA DIARIA DE LA PRIMAVERA 2024 EN LA COMUNIDAD DE MADRID**

ESTACIÓN	PRECIPITACIÓN MÁXIMA DIARIA (L/M <sup>2</sup> )	Fecha
Navacerrada	33.2	7/03/2024
Rascafría “El Paular”	18.4	3/03/2024
El Goloso	13.4	28/03/2024
Barajas	14.0	28/03/2024
Alcalá de Henares “El Encín “	11.8	28/03/2024
Torrejón de Ardoz	12.4	30/03/2024
Colmenar Viejo	17.3	7/03/2024
Pozuelo de Alarcón	19.8	28/03/2024
Retiro	12.9	30/03/2024
Cuatro Vientos	13.1	28/03/2024
Getafe	12.6	8/03/2024
Alto los Leones	21.4	7/03/2024
Alpedrete	19.2	30/03/2024
Valdemorillo	20.8	28/03/2024

Precipitación medida de 07 UTC a 07 UTC