

AÑO AGRÍCOLA 2023-2024 Anomalía precipitaciones en LA RIOJA

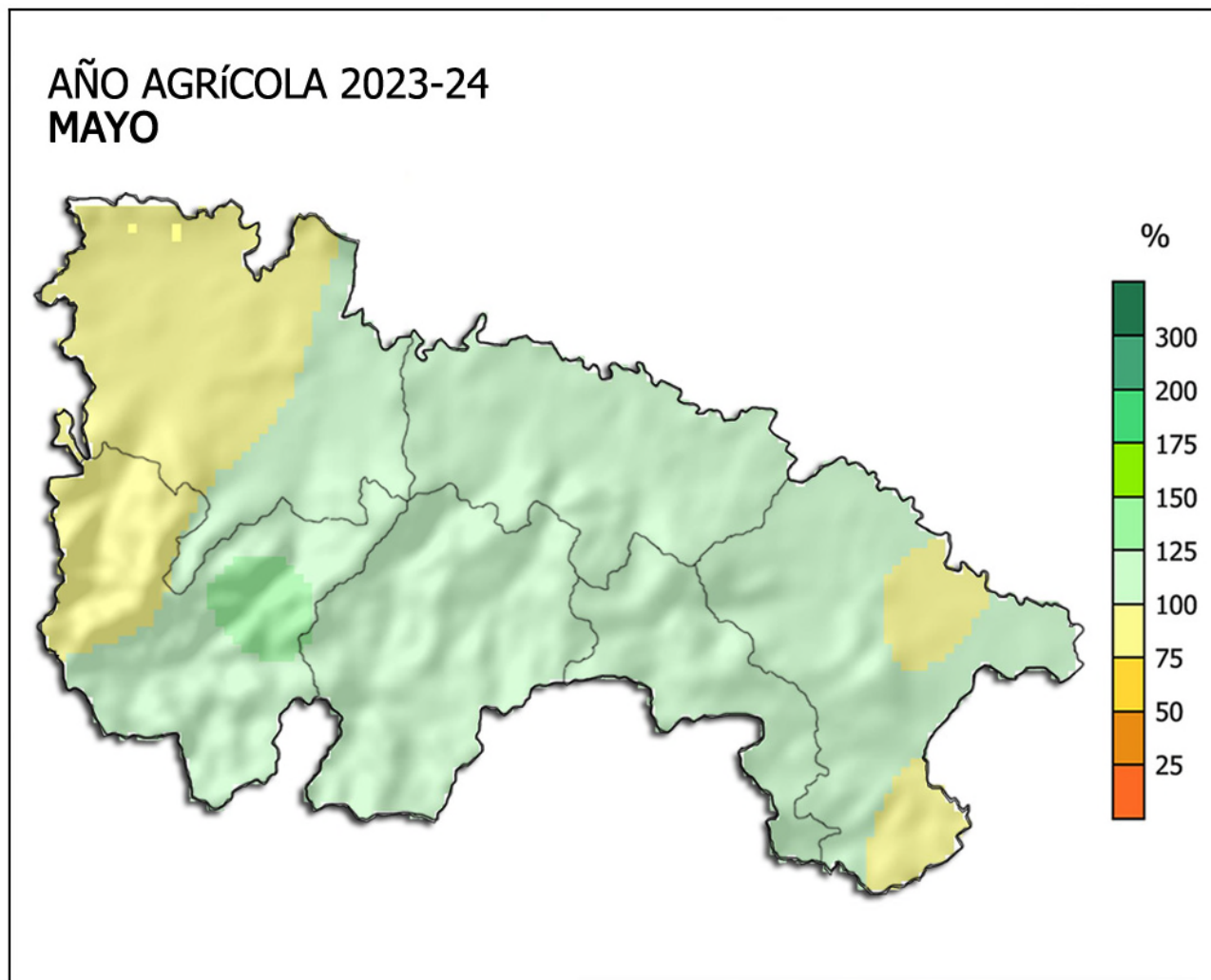

En términos generales, los porcentajes de precipitación acumulada con respecto a la media de referencia (**1991-2020**) durante el actual año agrícola (**1 de septiembre del 2023 a 31 de agosto del 2024**), hasta el **31 de mayo**, presentan para el conjunto de **La Rioja** un valor promedio del **118%**, con un carácter **MUY HÚMEDO**. La variación en su distribución territorial oscila entre totales pluviométricos, en relación a la normal, de alrededor del **88%**, en **Santo Domingo y Ezcaray/Valdezcaray**, y del **130%** en **Anguiano/Valvanera**, con un superávit promediado para toda la Comunidad de **+84 mm**. Se sitúa como undécimo más húmedo de la serie 1961-2024.

Logroño, 12 de junio del 2024

Los datos empleados son provisionales y están sujetos a una posterior validación.

©AEMET: Autorizado el uso de la información y su reproducción citando AEMET como autora de la misma

CORREO ELECTRONICO

pcastrol@aemet.es

TWITTER/ X: @AEMET_LaRioja

Avda. de Portugal, 12, 3º Dcha
26001 - Logroño (La Rioja)
Tel.: 941 228576
Movil : 607 472184