

AGOSTO 2025 EN LA COMUNIDAD DE MADRID

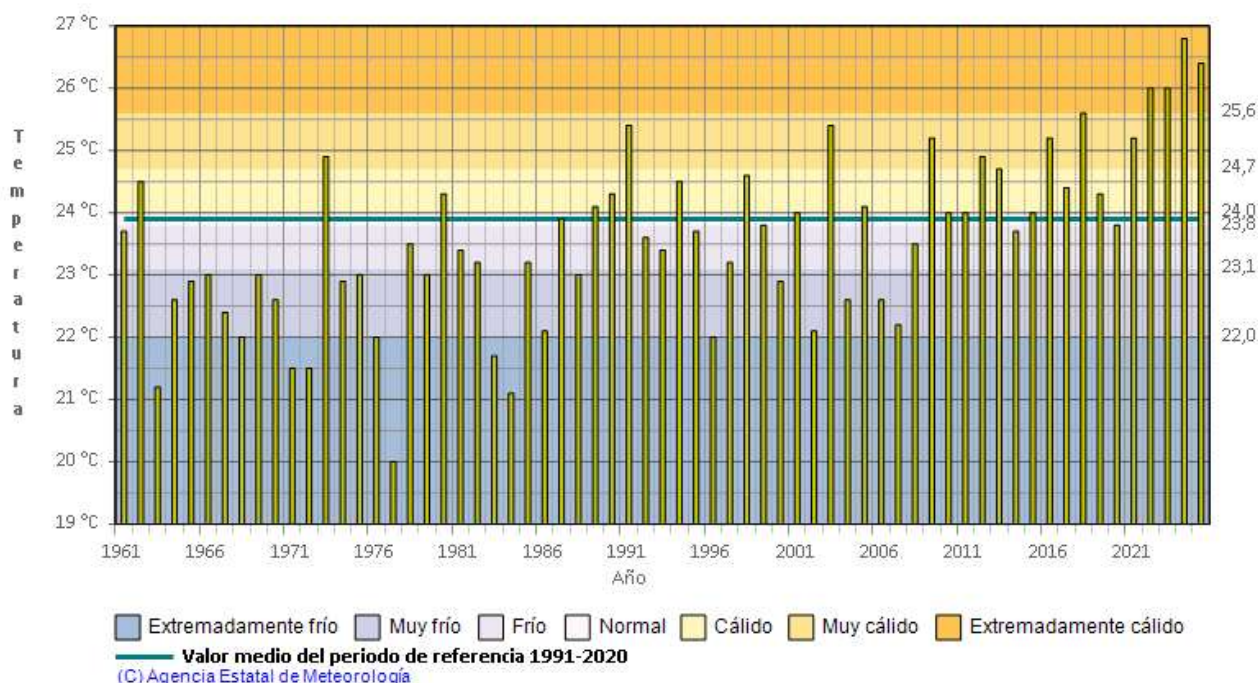

Temperatura media. Agosto
COMUNIDAD DE MADRID



Este mes, las temperaturas medias han estado por encima de sus valores normales (periodo de referencia 1991 a 2020), resultando un mes de agosto **EXTREMADAMENTE CÁLIDO**, con una temperatura media en la Comunidad de Madrid de 26.4 °C, y una anomalía de la temperatura de 2.5 °C. La temperatura media de las máximas ha sido 34.2 °C, con una anomalía de 2.6 °C, han sido extremadamente cálidas, y la temperatura media de las mínimas del mes de agosto, en la Comunidad de Madrid ha sido 18.6 °C, han tenido una anomalía de 2.4 °C, éstas últimas han sido también extremadamente cálidas. A destacar la intensa ola de calor que ha tenido lugar entre el 3 y el 18 de agosto. Ha sido el segundo mes de agosto más cálido de la serie histórica, después de agosto de 2024. La temperatura más alta registrada en la Comunidad de Madrid en el mes de agosto, fue los 42.4 °C registrados en Arganda del Rey el día 12, y la temperatura mínima 5.3 °C registrados en Navacerrada el día 29. En Retiro se registró la temperatura máxima de 40.3 °C el día 17, y la temperatura mínima de 17.0 °C el día 28.

Temperatura media de las máximas. Agosto 2025
COMUNIDAD DE MADRID



Temperatura media de las mínimas. Agosto 2025
COMUNIDAD DE MADRID



TEMPERATURA EN AGOSTO 2025

ESTACIÓN	TEMPERATURA MEDIA MENSUAL (º C)	ANOMALÍA	CARÁCTER TÉRMICO
Colmenar Viejo	26.4	2.8	Extremadamente cálido
Getafe	28.8	2.5	Extremadamente cálido
Barajas	27.6	2.3	Extremadamente cálido
Cuatro Vientos	28.2	2.4	Extremadamente cálido
Retiro	28.7	2.7	Extremadamente cálido
Navacerrada	20.4	2.8	Extremadamente cálido
Torrejón de Ardoz	26.8	2.0	Extremadamente cálido
Alcalá de Henares	27.0	2.3	Extremadamente cálido
Alpedrete	26.3	2.1	Muy cálido
Buitrago de Lozoya	23.0	2.9	Extremadamente cálido
Pozuelo de Alarcón	27.2	2.6	Extremadamente cálido
Arganda del Rey	28.1	2.5	Extremadamente cálido
Alto del León	21.5	2.2	Muy cálido
Somosierra	22.3	3.1	Extremadamente cálido
Alcalá de Henares	27.0	2.3	Extremadamente cálido
Aranjuez	27.4	1.9	Extremadamente cálido

En Retiro este mes de agosto, ha sido el más cálido de la serie histórica que comienza en 1920

TEMPERATURAS MÍNIMAS MAS ALTAS EN AGOSTO 2025

ESTACIÓN	TEMPERATURA MÍNIMA MÁS ALTA(ºC)
Colmenar Viejo	24.1 el día 10
Getafe	27.3 el día 12
Barajas	24.4 el día 12
Cuatro Vientos	24.2 el día 18
Retiro	26.1 el día 12
Navacerrada	20.2 el día 16
Torrejón de Ardoz	21.6 los días 12 y 13
Alcalá de Henares	21.4 el día 27
Alpedrete	22.9 el día 15
Buitrago de Lozoya	18.2 el día 12
Pozuelo de Alarcón	23.5 el día 6
Arganda del Rey	23.7 el día 15
Robledo de Chavela	24.1 el día 15
Somosierra	20.4 el día 10
Rozas de Puerto Real	22.8 el día 17

Precipitación. Agosto COMUNIDAD DE MADRID

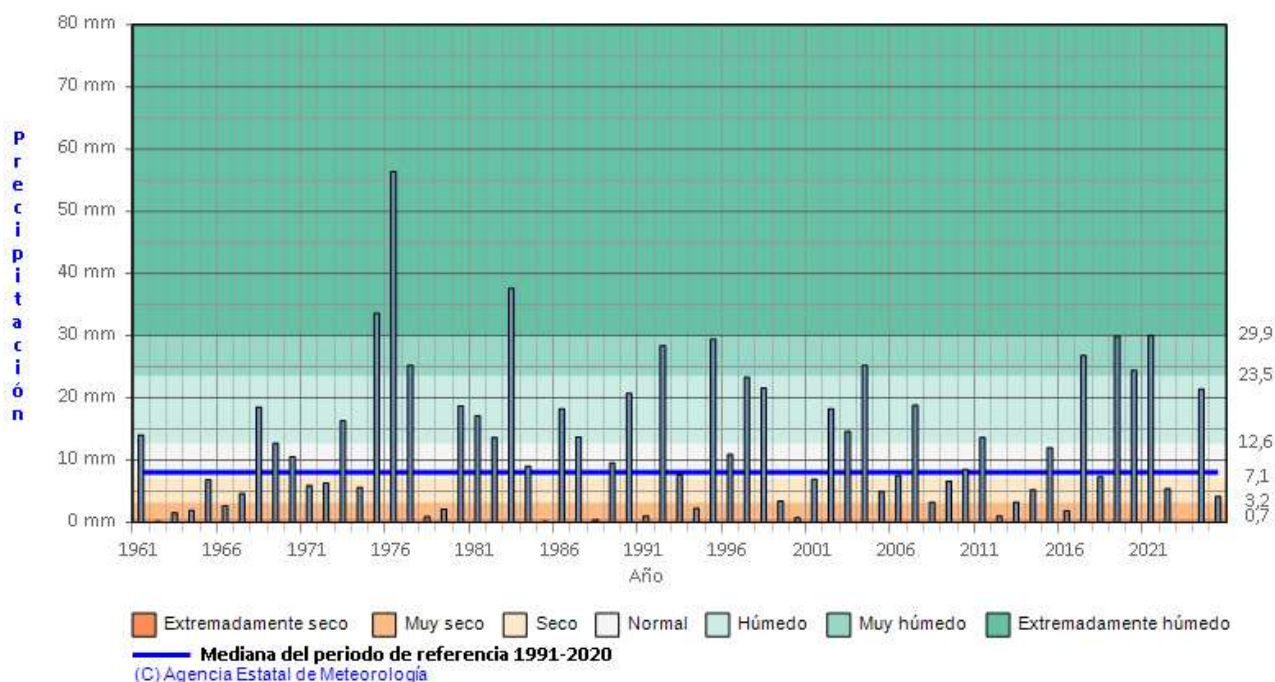

En lo relativo a las precipitaciones, agosto ha sido en su conjunto **SECO**, con una precipitación media en la Comunidad de Madrid de 4.1 l/m², valor que representa un 33% de su valor de referencia (periodo 1991 a 2020. Las mayores precipitaciones diarias se registraron el día 11 de agosto, como los 31.6 l/m² del Alto de los Leones, y los 13.4 l/m² de las Rozas de Puerto Real, también el día 1 de agosto se registraron en Aranjuez 10.5 l/m².

PRECIPITACIÓN EN AGOSTO 2025

ESTACIÓN	PRECIPITACIÓN (l/m ²)	CARÁCTER PLUVIOMÉTRICO
Colmenar Viejo	0.1	Muy seco
Getafe	0	Muy seco
Barajas	0.1	Seco
Cuatro Vientos	0.8	Seco
Navacerrada	10.2	Seco
Retiro	0	Muy seco
Torrejón de Ardoz	0.5	Muy seco

EFEMERIDES DEL MES DE AGOSTO DE 2025 EN LA COMUNIDAD DE MADRID

Temperatura media mensual (°C)	Retiro : 28.7
Temperatura media máximas (°C)	Navacerrada: 26.1
Temperatura media mínimas (°C)	Colmenar Viejo: 20.3
Temperatura máxima diaria (°C)	Navacerrada: 32.8°C el día 16
Temperatura mínima diaria más alta (°C)	Getafe: 27.3°C el día 12

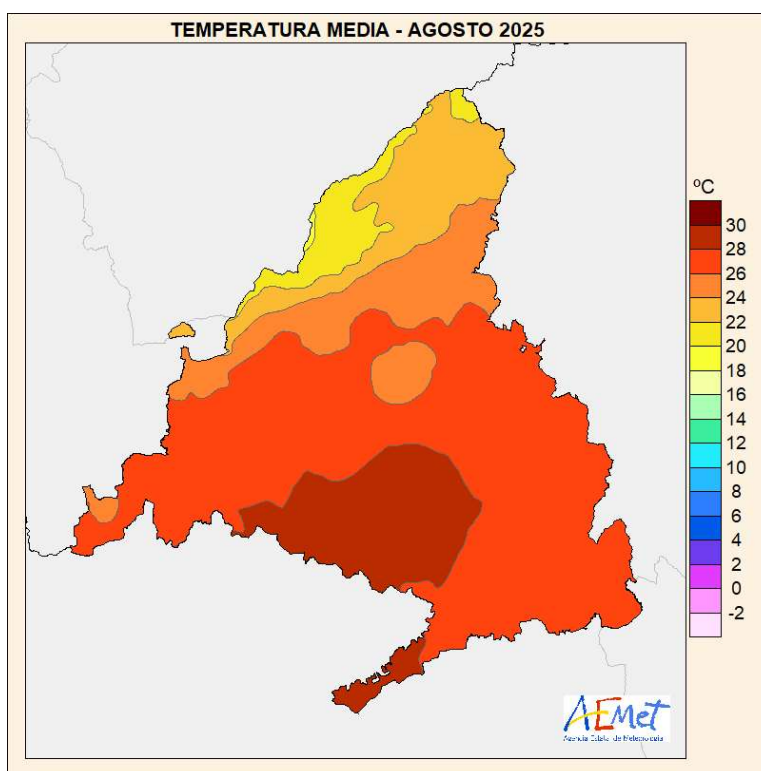
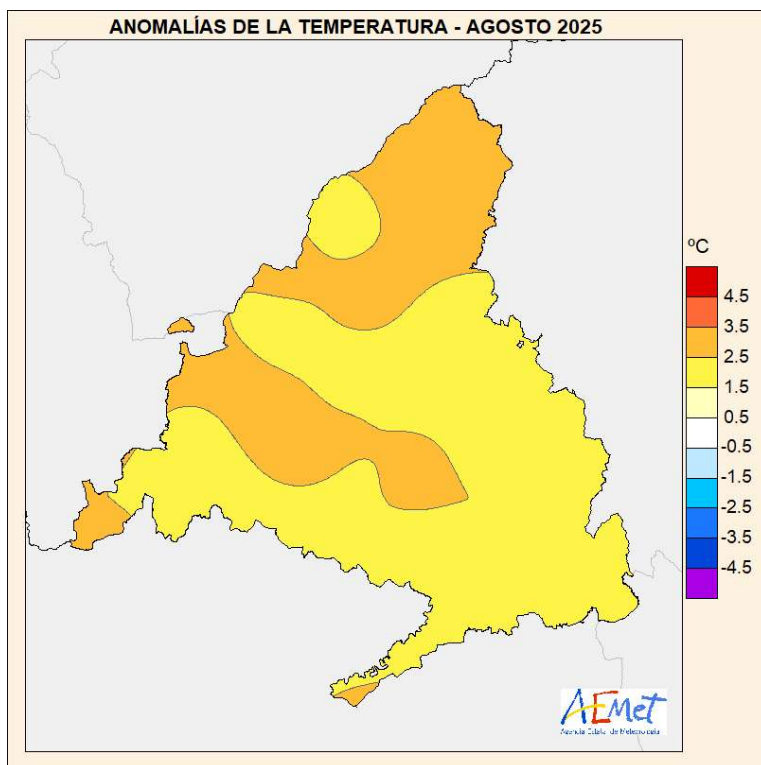

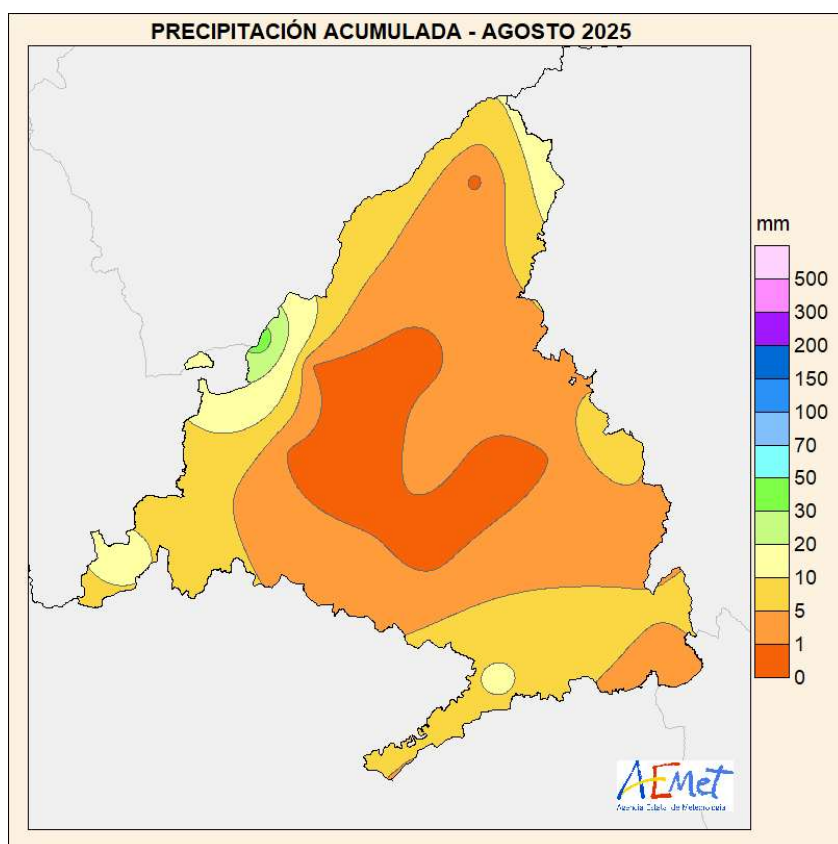
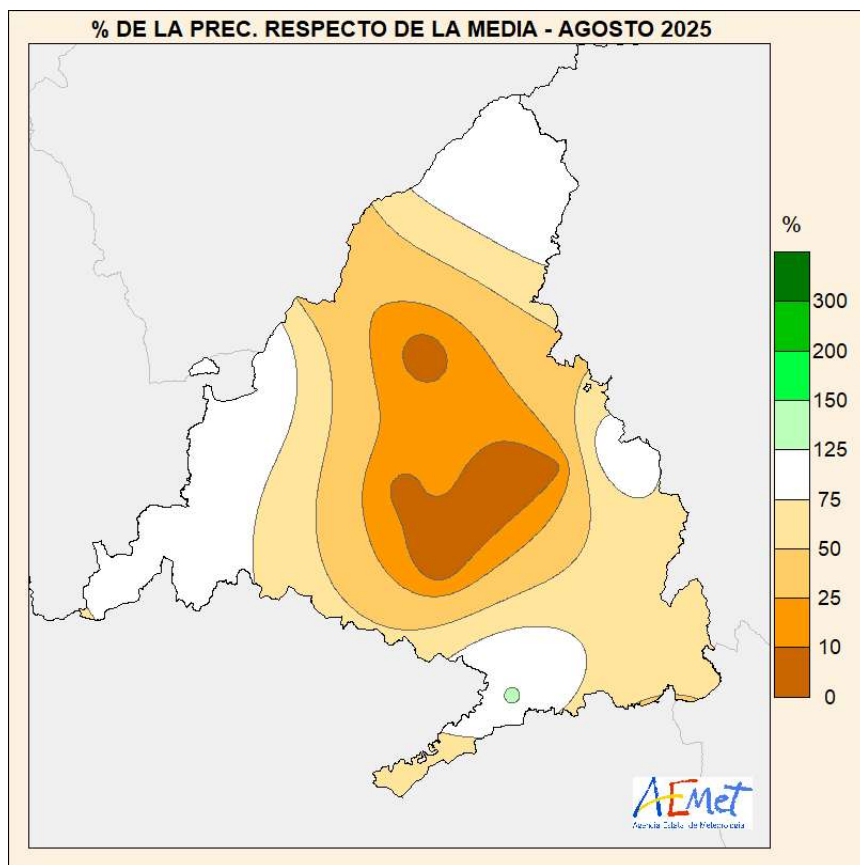

AÑO HIDROLOGICO DE OCTUBRE DE 2024 A AGOSTO DE 2025

La precipitación acumulada en la Comunidad de Madrid en el periodo que va del 1 de octubre de 2024 al 31 de agosto de 2025, ha sido de 634.9 l/m², un 137 % de lo que es normal (periodo de referencia 1991 a 2020), lo que le da un carácter pluviométrico Muy Húmedo.

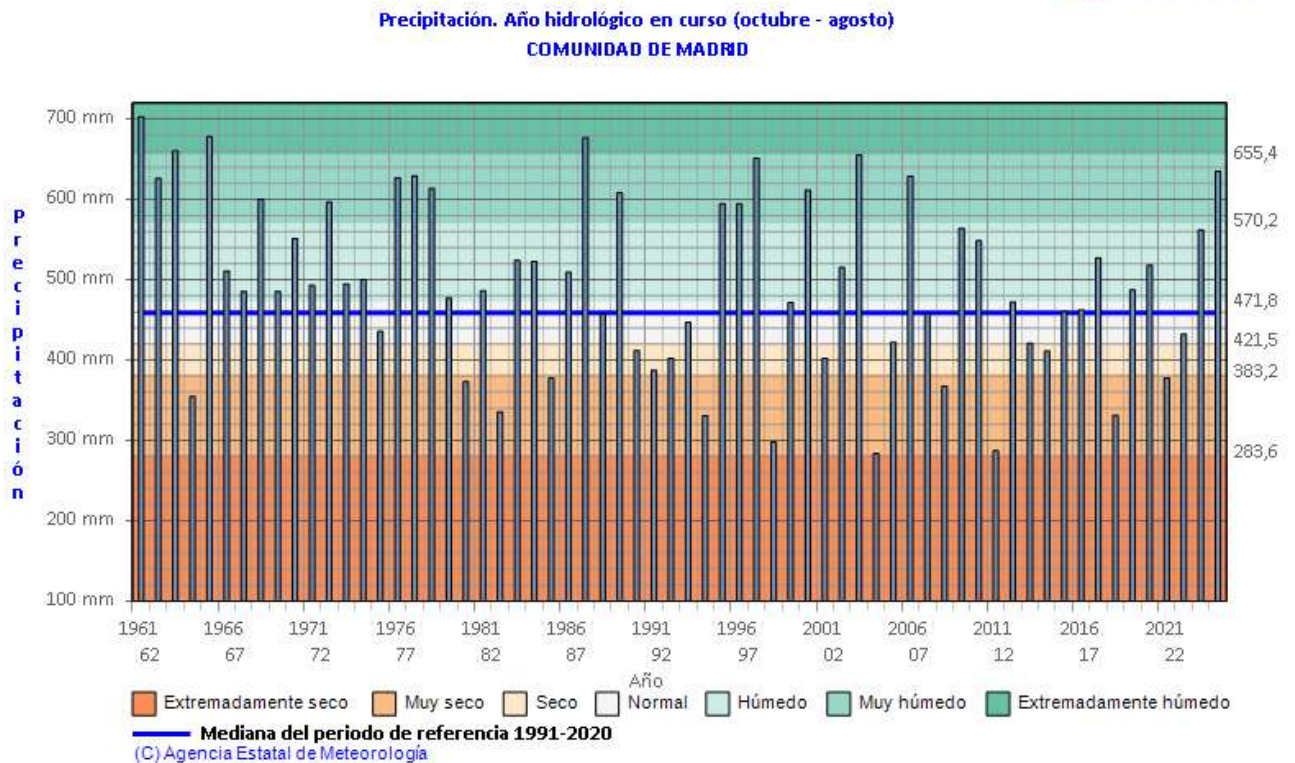

Los datos empleados para elaborar este avance climatológico son provisionales y están sujetos a una posterior validación"

Se utilizan como valores de referencia en la Comunidad de Madrid, los valores medios calculados con las rejillas mensuales y anuales para el territorio peninsular español, descritas en las notas técnicas 31 y 32 de AEMET (periodo de referencia: 1991-2020). Este cambio de metodología puede dar lugar a algunas diferencias con los resultados que se obtenían anteriormente.

Madrid septiembre de 2025

Parque de El Retiro
Paseo de Uruguay, 2
28009-Madrid