

## AÑO AGRÍCOLA 2024-2025 Anomalía precipitaciones en LA RIOJA

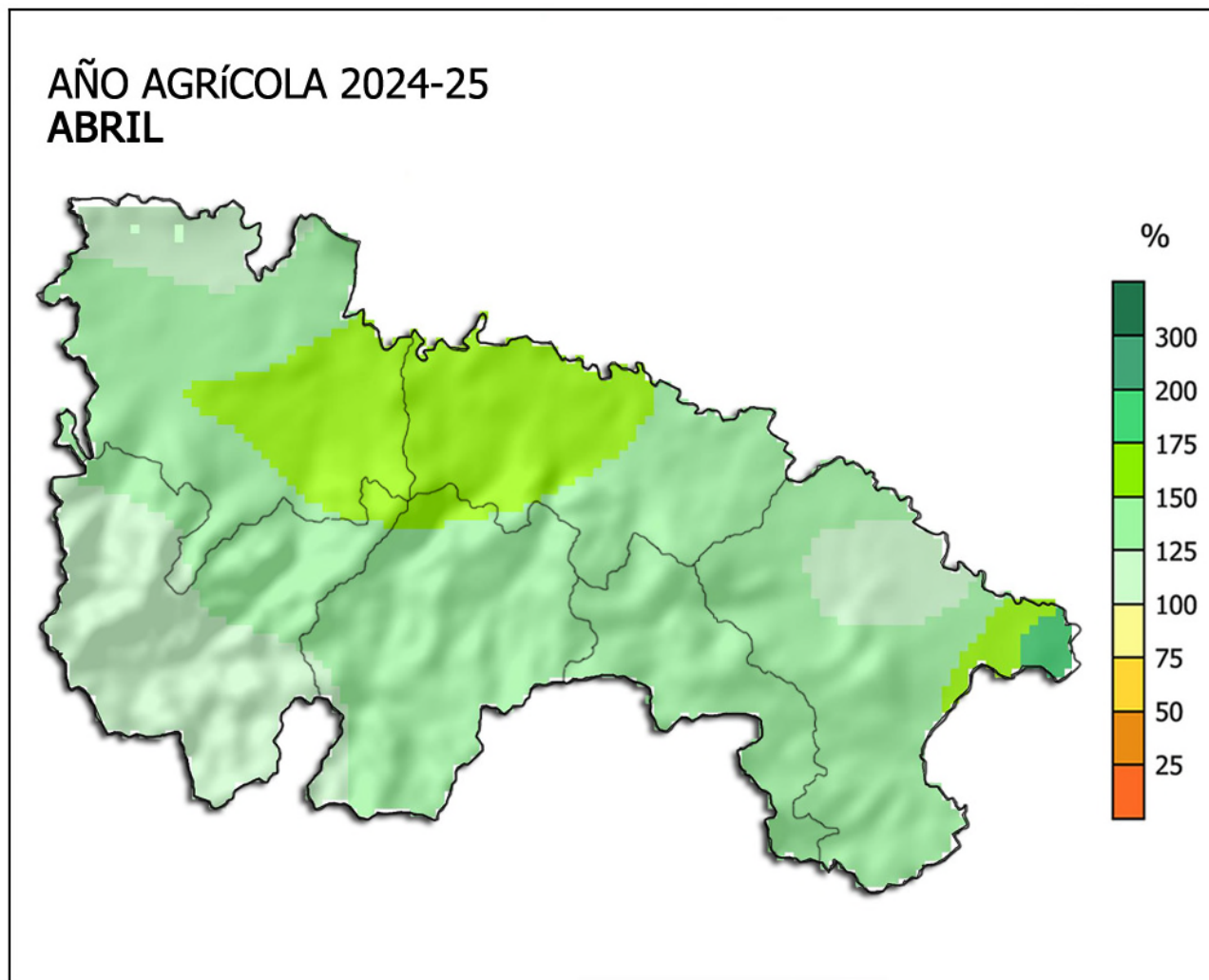

En términos generales, los porcentajes de precipitación acumulada con respecto a la media de referencia (**1991-2020**) durante el actual año agrícola (**1 de septiembre del 2024 a 31 de agosto del 2025**), hasta el **30 de abril**, presentan para el conjunto de **La Rioja** un valor promedio del **137%**, con un carácter **MUY HÚMEDO** (**cuarto** más húmedo de la serie 1961-2025). La variación en su distribución territorial oscila entre totales pluviométricos, en relación a la normal, de alrededor del **104%** en el embalse de **Mansilla** y del **178%** en **Alfaro**, con un superávit promediado para toda la Comunidad de **+147 mm**.

Logroño, 16 de mayo del 2025

Los datos empleados son provisionales y están sujetos a una posterior validación.  
©AEMET: Autorizado el uso de la información y su reproducción citando AEMET como autora de la misma

CORREO ELECTRONICO

[pcastrol@aemet.es](mailto:pcastrol@aemet.es)

TWITTER/ X: [@AEMET\\_LaRioja](https://twitter.com/AEMET_LaRioja)

Avda. de Portugal, 12, 3º Dcha  
26001 - Logroño (La Rioja)  
Tel.: 941 228576  
Movil : 607 472184