

AÑO AGRÍCOLA 2025-2026 Anomalía precipitaciones en ARAGÓN

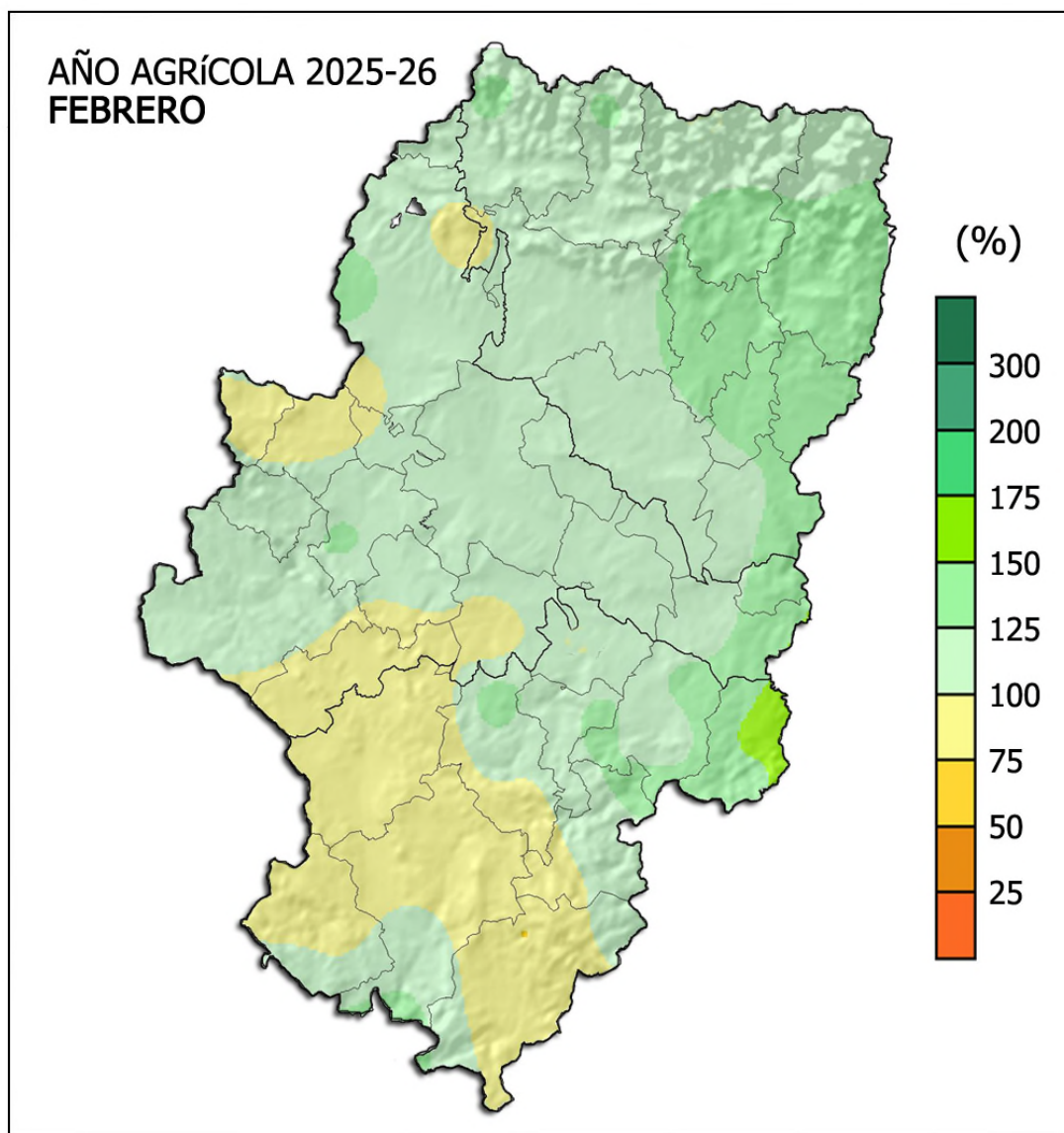

En términos generales, los porcentajes de precipitación acumulada con respecto a las medias de referencia (**1991-2020**) durante el actual año agrícola (**1 de septiembre del 2025 al 31 de agosto del 2026**), hasta el **28 de febrero**, presentan para el conjunto de **Aragón** un promedio del **107%** y un carácter **HÚMEDO**. La variación en su distribución territorial oscila entre totales pluviométricos, en relación a la normal, de alrededor del **76%** en **Gúdar** y del **160%** en **Valderrobres**, con un superávit promedio de **+18 mm** para toda la Comunidad.

Zaragoza, 9 de marzo del 2026

Los datos empleados son provisionales y están sujetos a una posterior validación.

©AEMET: Autorizado el uso de la información y su reproducción citando AEMET como autora de la misma

CORREO ELECTRONICO

usuariosara@aemet.es
X: @AEMET_Aragon

Paseo del Canal, 17
50071 ZARAGOZA
TEL.: 976 56 97 00