

Las características climáticas del otoño 2025 en la Comunidad de Madrid:

-TEMPERATURA:

El otoño (periodo comprendido entre el 1 de septiembre y el 30 de noviembre de 2025), ha tenido un carácter **MUY CALIDO**, con una temperatura media de 15.1 ° C, valor que queda 1.1 ° C, por encima de la media de esta estación (periodo de referencia 1991-2020). La temperatura media de las máximas ha sido 21.1 ° C, y la anomalía de éstas se situaron 1.4 ° C por encima del valor normal del trimestre, han sido muy cálidas, y la temperatura media de las mínimas ha sido 9.0 ° C, han sido 0.7 ° C superiores a lo normal, estas últimas temperaturas han sido cálidas.

Ha sido en la Comunidad de Madrid, el séptimo otoño más cálido de la serie de datos.



Temperatura media. Otoño (septiembre - noviembre)
COMUNIDAD DE MADRID

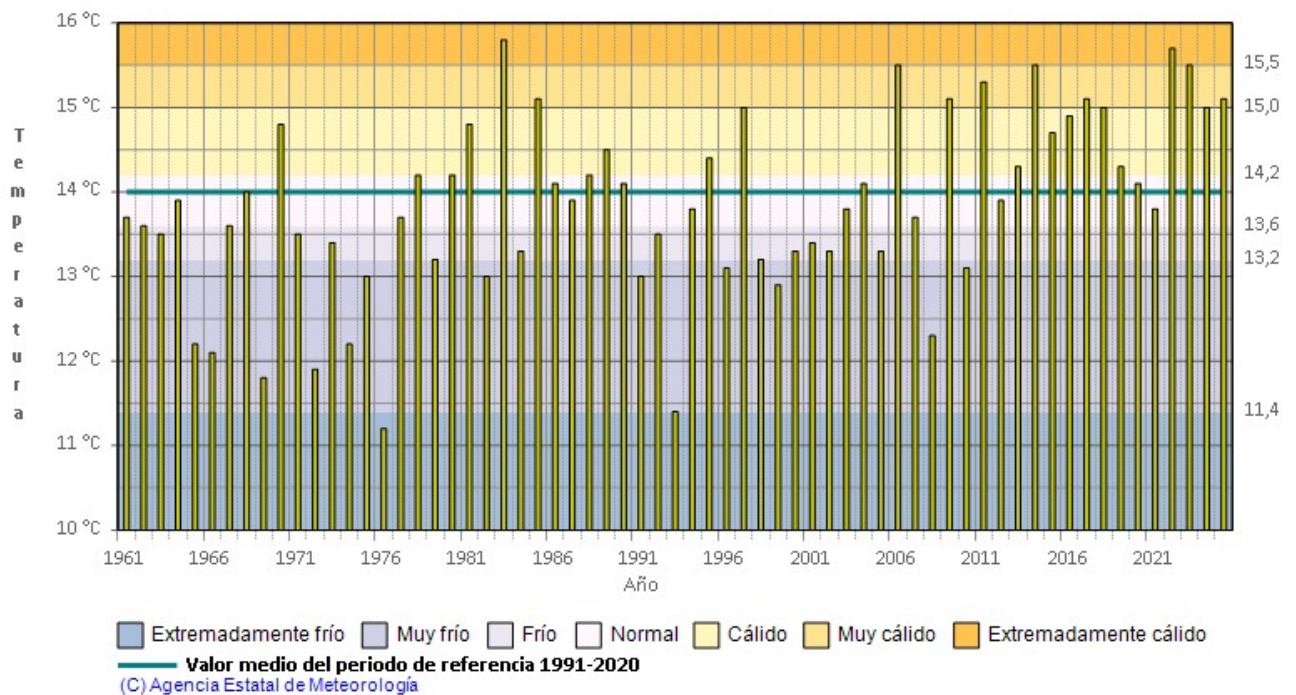

Serie de temperaturas medias en Madrid en el trimestre septiembre-octubre-noviembre (1961- 2025)

SEPTIEMBRE fue **CÁLIDO**, con una temperatura media en la Comunidad de Madrid de 20.1 ° C, y una anomalía de la temperatura de 0.8 ° C. La temperatura media de las máximas fue 27.5 ° C, con una anomalía de 1.3 ° C, fueron muy cálidas, y la temperatura media de las mínimas del mes de septiembre, en la Comunidad de Madrid fueron 12.7 ° C, tuvieron una anomalía de 0.3 ° C, éstas últimas fueron normales. Fue el vigésimo mes de septiembre más cálido de la serie histórica. La temperatura más alta registrada en la Comunidad de Madrid en el mes de septiembre, fue los 37.9 ° C registrados en Alcalá de Henares el día 18, y la temperatura mínima -1.7 ° C registrados en Rascafría el día 25.

OCTUBRE fue **MUY CÁLIDO**, con una temperatura media en la Comunidad de Madrid de 16.7 ° C, y una anomalía de la temperatura de 2.7 ° C. La temperatura media de las máximas fue 22.7 ° C, con una anomalía de 3.1 ° C, fueron muy cálidas, y la temperatura media de las mínimas del mes de octubre, en la Comunidad de Madrid fue 10.6 ° C, tuvieron una anomalía de 2.1 ° C, éstas últimas también fueron muy cálidas. Fue el tercer mes de octubre más cálido de la serie histórica. La temperatura más alta registrada en la Comunidad de Madrid en el mes de octubre, fue los 32.1 ° C registrados en Pozuelo de Alarcón el día 4, y la temperatura mínima -2.8 ° C registrados en Rascafría el día 27.

NOVIEMBRE ha sido **NORMAL**, con una temperatura media en la Comunidad de Madrid de 8.6 ° C, y una anomalía de la temperatura de 0 ° C. La temperatura media de las máximas ha sido 13.3 ° C, con una anomalía de 0.1 ° C, han sido normales, y la temperatura media de las mínimas del mes de noviembre, en la Comunidad de Madrid ha sido 3.8 ° C, han tenido una anomalía de -0.1 ° C, éstas últimas también han sido normales. La temperatura más alta registrada en la Comunidad de Madrid en el mes de noviembre, ha sido 25.3°C en Aranjuez el día 12, y la temperatura mínima -6.9 ° C registrados en Navacerrada el día 22.



Temperatura media de las máximas. Otoño (septiembre - noviembre) 2025
COMUNIDAD DE MADRID

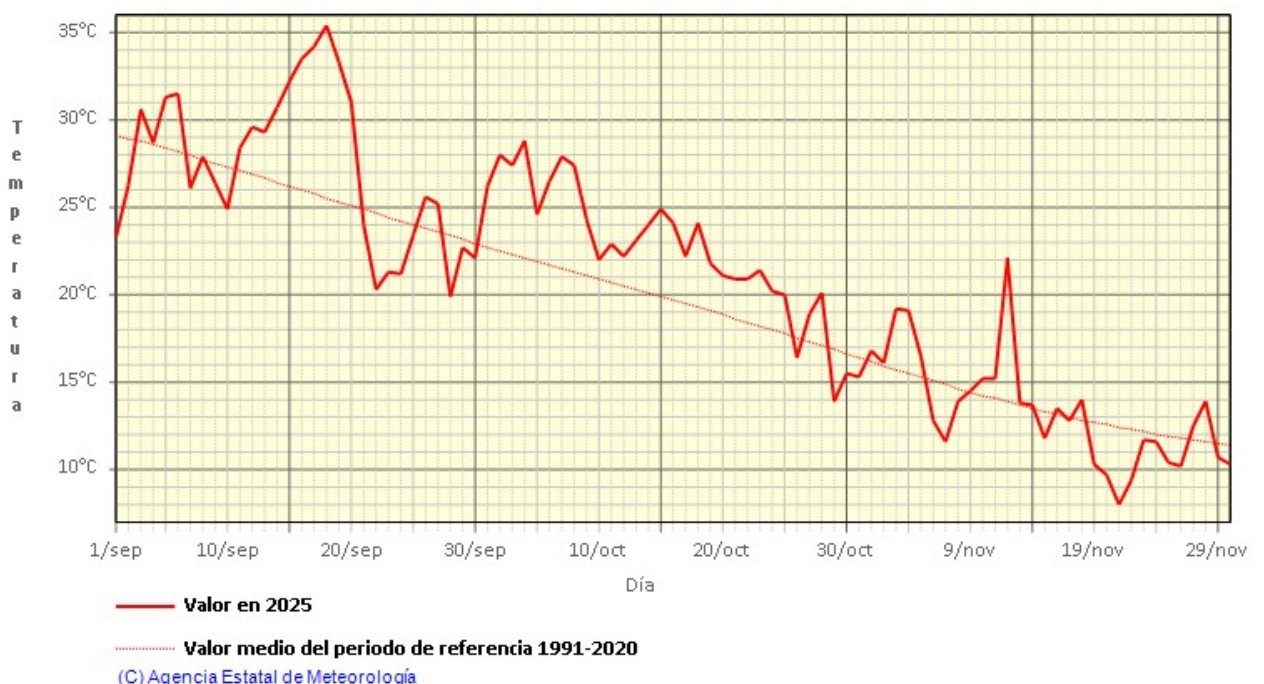

Temperatura media de las mínimas. Otoño (septiembre - noviembre) 2025
COMUNIDAD DE MADRID

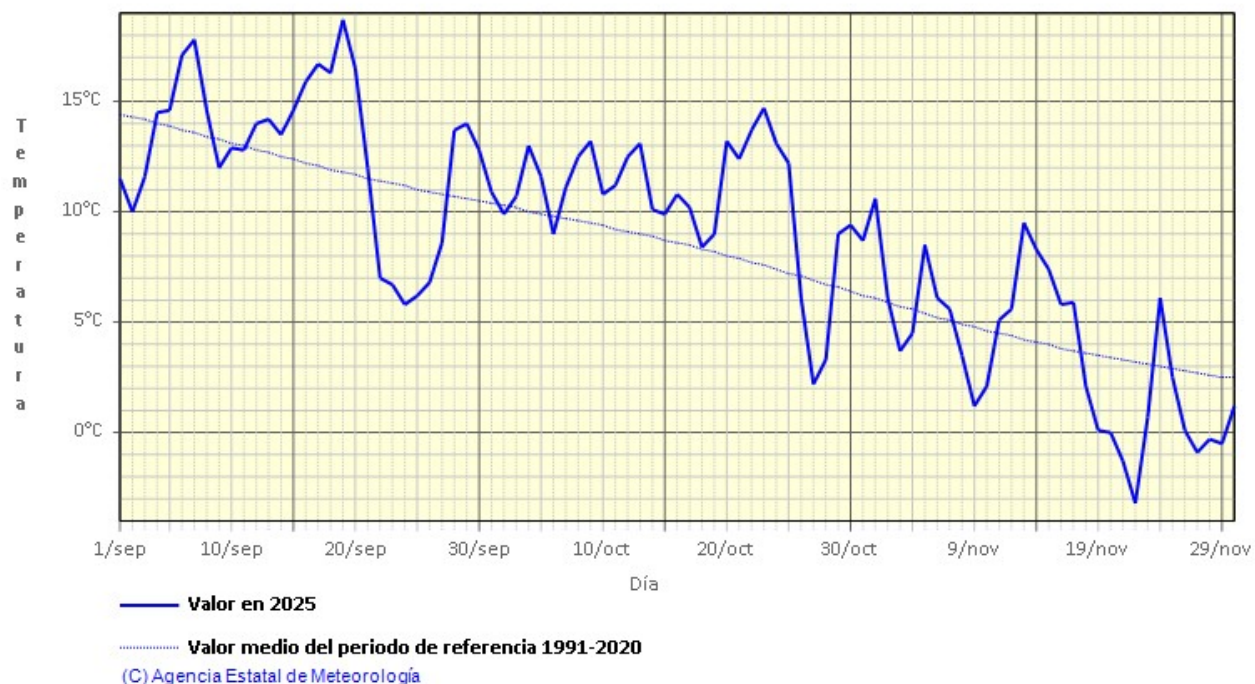

-PRECIPITACIÓN:

El otoño 2025 en la Comunidad de Madrid, ha sido en su conjunto **SECO**, con una precipitación media de 116.2 mm, valor que representa un 72% del valor medio del trimestre, según el periodo de referencia 1991-2020.



Precipitación. Otoño (septiembre - noviembre)
COMUNIDAD DE MADRID

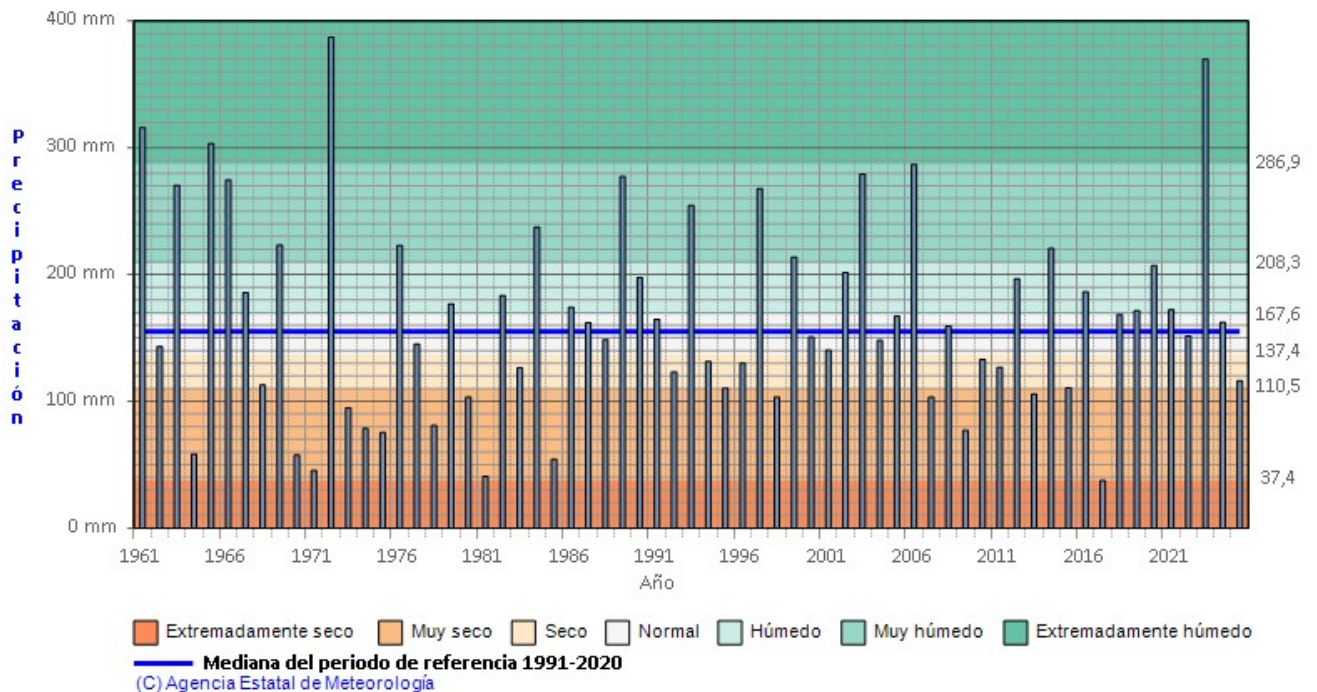

Serie de precipitaciones medias en Madrid en el trimestre septiembre-octubre-noviembre (1961-2025)

SEPTIEMBRE fue en su conjunto **MUY SECO**, con una precipitación media en la Comunidad de Madrid de 1.4 l/m², valor que representa un 5% de su valor de referencia (periodo 1991 a 2020). Las mayores precipitaciones diarias se registraron el día 28 de septiembre, como los 5.0 l/m² de Rascafría, y el día 20 donde se registraron 2.2 l/m² en Alcalá de Henares y 1.6 l/m² en Arganda del Rey.

OCTUBRE fue en su conjunto **SECO**, con una precipitación media en la Comunidad de Madrid de 39.6 l/m², valor que representa un 55% de su valor de referencia (periodo 1991 a 2020). Las mayores precipitaciones diarias se registraron el día 24 de octubre, como los 27.8 l/m² de Somosierra, también el día 21 se registraron 21.2 l/m² en Rascafría.

NOVIEMBRE ha sido en su conjunto **HUMEDO**, con una precipitación media en la Comunidad de Madrid de 75.2 l/m², valor que representa un 123% de su valor de referencia (periodo 1991 a 2020). Las mayores precipitaciones diarias se registraron el día 13 de noviembre, al paso de la borrasca Claudia, fueron cantidades importantes en la sierra de Madrid, como los 134.0 l/m² del Alto de los Leones, 101.8 l/m² en Navacerrada, y 97.6 l/m² en Rascafría.

La primera nevada en Navacerrada tuvo lugar el 2 de noviembre.

Se utilizan como valores de referencia en la Comunidad de Madrid, los valores medios calculados con las rejillas mensuales y anuales para el territorio peninsular español, descritas en las notas técnicas 31 y 32 de AEMET (periodo de referencia: 1981-2010). Este cambio de metodología puede dar lugar a algunas diferencias con los resultados que se obtenían anteriormente

ANOMALÍAS DE LA TEMPERATURA - OTOÑO 2025

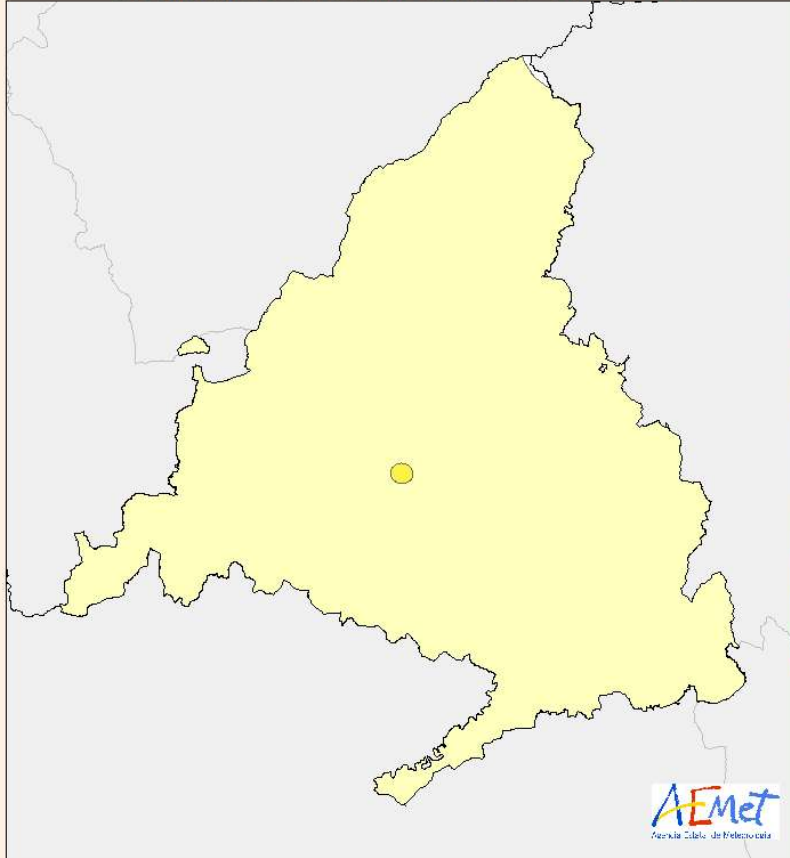

TEMPERATURA MEDIA - OTOÑO 2025

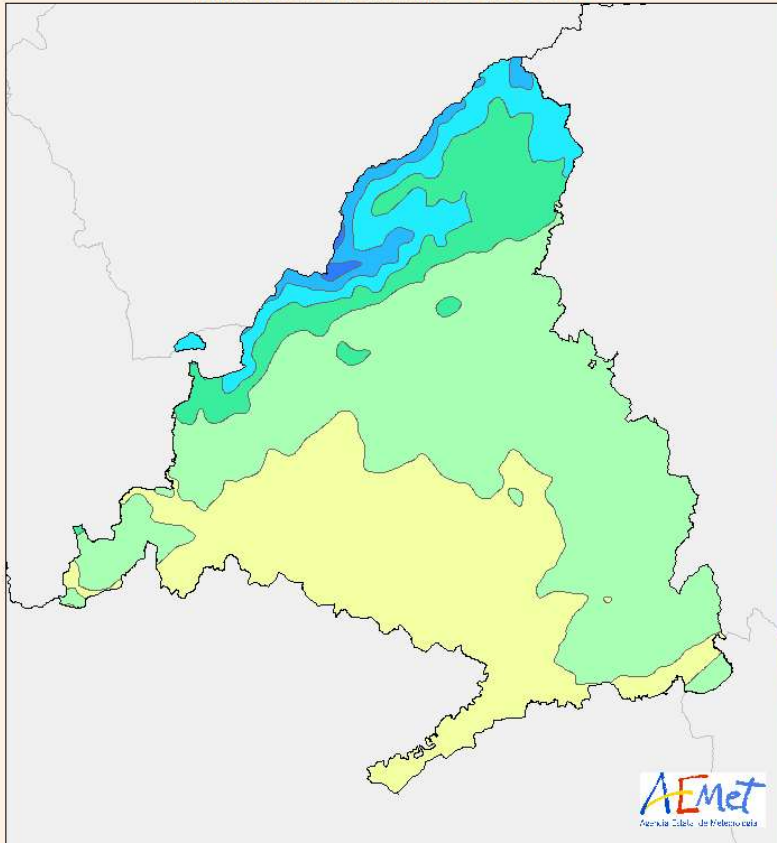

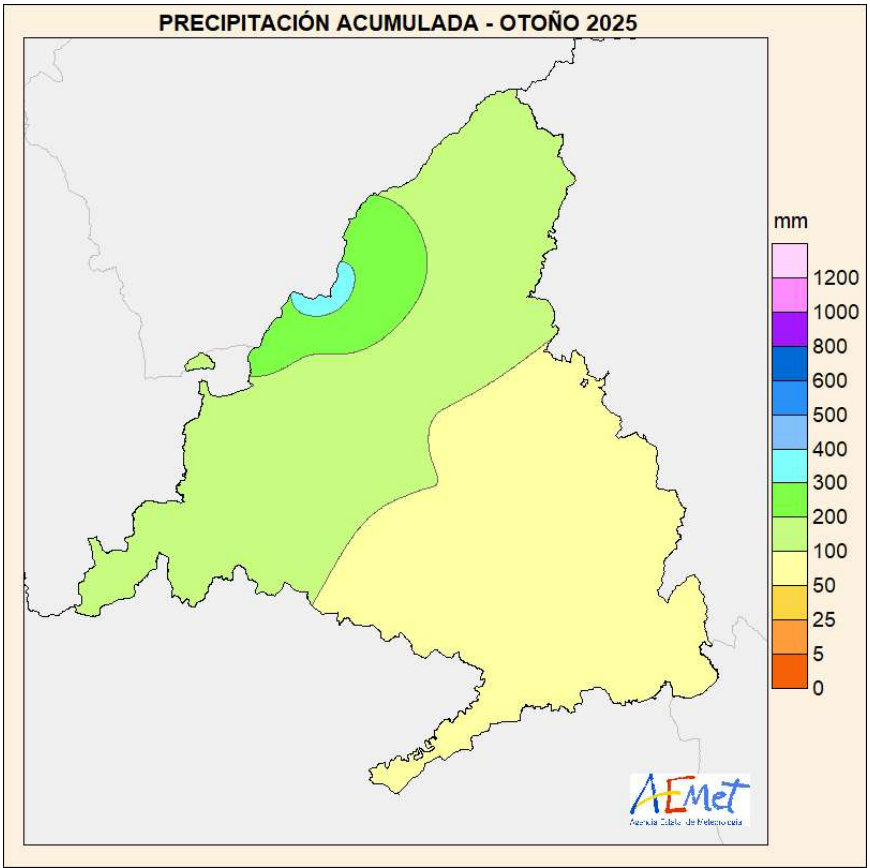
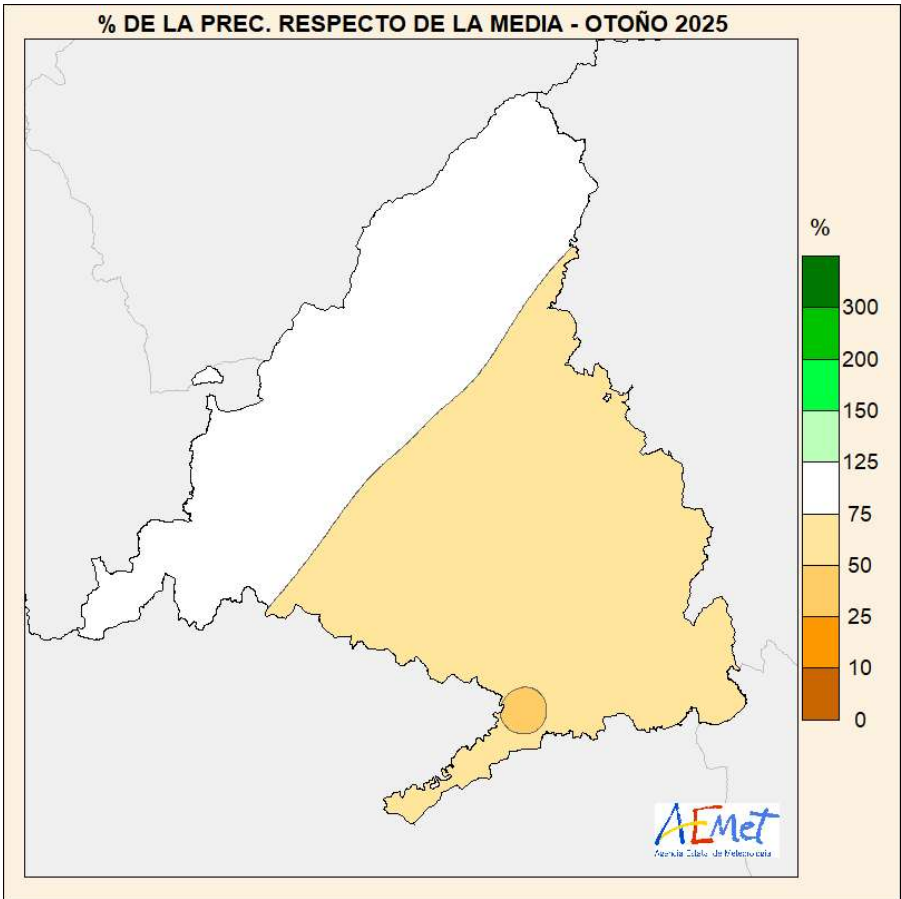

TABLAS DE TEMPERATURA Y PRECIPITACION OTOÑO 2025 EN LA COMUNIDAD DE MADRID**TEMPERATURA MAXIMA ABSOLUTA DEL OTOÑO 2025, EN LA COMUNIDAD DE MADRID**

ESTACIÓN	TEMPERATURA MAXIMA ABSOLUTA (° C)	Fecha
Navacerrada	27.4	17/09/2025
Rascafría "El Paular"	33.9	18/09/2025
Buitrago	32.9	17/09/2025
Somosierra	31.8	17/09/2025
El Goloso	33.3	18/09/2025
Barajas	36.8	18/09/2025
Alcalá de Henares "El Encín"	37.9	18/09/2025
Torrejón de Ardoz	36.4	18/09/2025
Arganda del Rey	37.6	18/09/2025
Colmenar Viejo	32.9	18/09/2025
Pozuelo de Alarcón	36.6	18/09/2025
Retiro	34.8	18/09/2025
Cuatro Vientos	36.5	18/09/2025
Getafe	36.5	18/09/2025
Tielmes	36.1	18/09/2025
Alpedrete	34.8	18/09/2025
Las Rozas de Puerto Real	34.8	18/09/2025
Valdemorillo	35.0	18/09/2025

TEMPERATURA MINIMA ABSOLUTA DEL OTOÑO 2025, EN LA COMUNIDAD DE MADRID

ESTACIÓN	TEMPERATURA MINIMA ABSOLUTA (° C)	Fecha
Navacerrada	-6.9	22/11/2025
Aranjuez	-4.9	22/11/2025
Rascafría	-4.2	29/11/2025
Buitrago	-2.6	29/11/2025
Somosierra	-4.7	22/11/2025
El Goloso	-3.7	22/11/2025
Barajas	-3.2	22/11/2025
Alcalá de Henares "El Encín"	-5.2	22/11/2025
Torrejón de Ardoz	-3.6	22/11/2025
Arganda del Rey	-3.9	22/11/2025
Colmenar Viejo	-1.1	22/11/2025
Pozuelo de Alarcón	-4.1	22/11/2025
Cuatro Vientos	-1.5	22/11/2025
Getafe	-1.7	22/11/2025
Tielmes	-5.2	22/11/2025
Alpedrete	-1.7	22/11/2025
Las Rozas de Puerto Real	-1.7	22/11/2025
Valdemorillo	0.2	21/11/2025

TEMPERATURA MINIMA MAS ALTA DEL OTOÑO 2025, EN LA COMUNIDAD DE MADRID

ESTACIÓN	TEMPERATURA MINIMA MAS ALTA (° C)	Fecha
Navacerrada	16.9	18/09/2025
Rascafría "El Paular"	12.7	21/10/2025
Buitrago	14.8	19/09/2025
Somosierra	16.5	19/09/2025
El Goloso	18.3	19/09/2025
Barajas	20.2	7/09/2025
Alcalá de Henares "El Encín"	20.5	7/09/2025
Torrejón de Ardoz	18.9	19/09/2025
Arganda del Rey	20.5	19/09/2025
Colmenar Viejo	20.9	19/09/2025
Pozuelo de Alarcón	20.2	7/09/2025
Retiro	21.7	19/09/2025
Cuatro Vientos	21.0	19/09/2025
Getafe	21.9	19/09/2025
Tielmes	19.0	6/09/2025
Alpedrete	19.6	19/09/2025
Valdemorillo	21.3	19/09/2025

TEMPERATURA MAXIMA MAS BAJA DEL OTOÑO 2025, EN LA COMUNIDAD DE MADRID

ESTACIÓN	TEMPERATURA MAXIMA MAS BAJA (° C)	Fecha
Navacerrada	-4.3	21/11/2025
Rascafría "El Paular"	2.7	21/11/2025
Buitrago	4.5	21/11/2025
Somosierra	0.6	21/11/2025
El Goloso	7.7	21/11/2025
Barajas	9.5	21/11/2025
Alcalá de Henares "El Encín"	9.1	21/11/2025
Torrejón de Ardoz	9.1	21/11/2025
Arganda del Rey	11.5	21/11/2025
Colmenar Viejo	6.6	21/11/2025
Pozuelo de Alarcón	10.3	21/11/2025
Retiro		
Cuatro Vientos	9.8	21/11/2025
Getafe	9.3	21/11/2025
Tielmes	9.2	22/11/2025
Alpedrete	7.9	21/11/2025
Rozas de Puerto Real	7.6	21/11/2025
Robledo de Chavela	8.7	21/11/2025
Valdemorillo	7.4	21/11/2025

PRECIPITACION MÁXIMA DIARIA DEL OTOÑO 2025, EN LA COMUNIDAD DE MADRID

ESTACIÓN	PRECIPITACIÓN MÁXIMA DIARIA (L/M ²)	Fecha
Navacerrada	101.8	13/11/2025
Somosierra	39.8	13/11/2025
Buitrago	36.6	13/11/2025
El Goloso	22.0	13/11/2025
Barajas	18.3	13/11/2025
Alcalá de Henares "El Encín "	12.8	13/11/2025
Torrejón de Ardoz	16.7	13/11/2025
Arganda del Rey	16.8	13/11/2025
Colmenar Viejo	36.8	13/11/2025
Ciudad Universitaria	25.7	13/11/2025
Pozuelo de Alarcón	27.8	13/11/2025
Retiro	18.9	28/10/2025
Cuatro Vientos	20.5	13/11/2025
Getafe	16.2	28/10/2025
Alto los leones	134.0	13/11/2025
Rascafría	97.6	13/11/2025
Alpedrete	60.2	13/11/2025
Rozas de Puerto Real	46.6	13/11/2025
Valdemorillo	37.4	13/11/2025

Precipitación medida de 07 UTC a 07 UTC