

NOVIEMBRE
2011

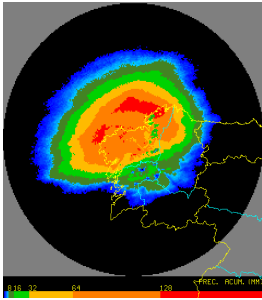

Un mes de noviembre cálido y predominantemente seco.

A pesar del elevado número de días con precipitación que se registraron en Galicia a lo largo de noviembre, las cantidades de lluvia recogidas son, en general, inferiores al promedio normal. En lo referente a las temperaturas, podemos considerarlo un mes cálido.

A Coruña, 1 de diciembre de 2011. Las temperaturas medias de noviembre de 2011 se situaron entre 0.5 y 1 °C por encima de las normales de la época. Unos valores importantes que, aunque muy inferiores a los correspondientes al pasado mes de octubre, contribuyen al carácter muy cálido que está definiendo a todo el año 2011. Las temperaturas más elevadas se registraron, en general, alrededor de los días 12 y 13, con valores que, salvo en zonas montañosas del interior, se encuentran entre 20 y 25 °C. Se produjeron las primeras heladas del otoño en las comarcas interiores, aunque sin valores especialmente importantes.

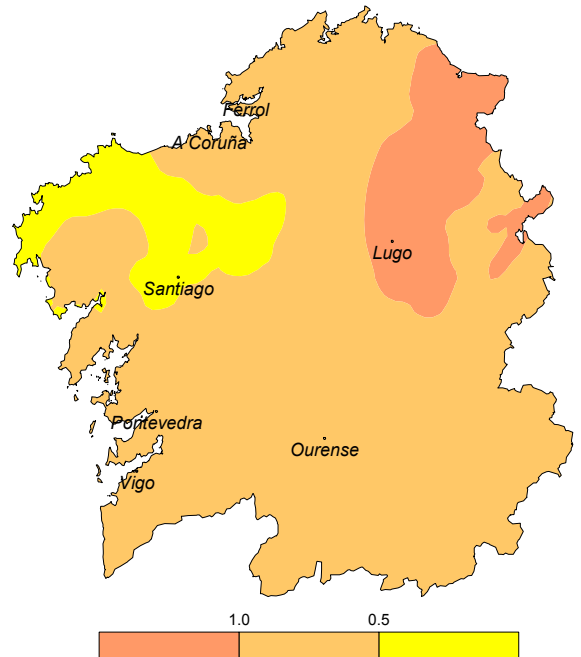

Fig. 1. Mapa de anomalías de temperatura (°C de diferencia con el valor normal).

Se contabilizaron alrededor de 20 jornadas de precipitación a lo largo del mes, casi todas ellas en los primeros 22 días. A pesar de que se trata de un valor claramente superior a la media, las lluvias no fueron muy intensas y las cantidades totales recogidas no alcanzan el valor normal de noviembre en la mayor parte de la Comunidad. En amplias zonas del interior no se llegó siquiera el 80 % de dicho valor normal, que solo fue rebasado en comarcas del litoral atlántico. Las cantidades máximas no superaron, en general, los 50 l/m². Cabe destacar las tormentas registradas en los primeros días del mes.

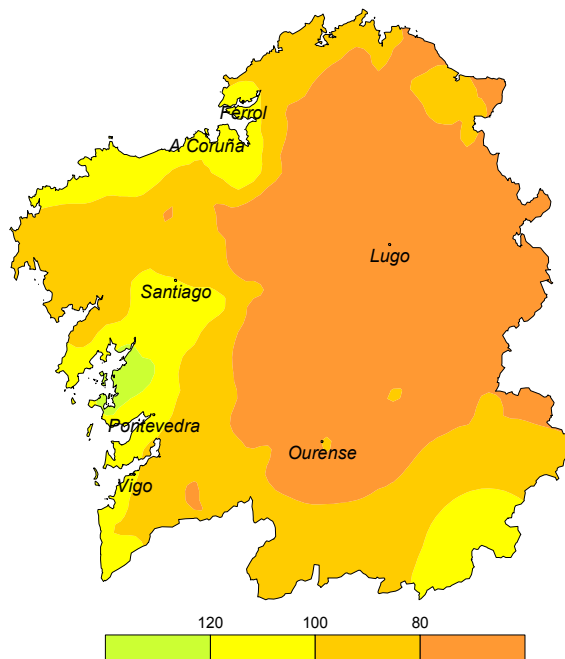

Fig. 2. Mapa de anomalías de precipitación (% respecto del valor normal).

Durante los días 12 y 13 se midieron importantes valores de viento. Numerosas estaciones del litoral y de zonas altas superaron los 80 Km/h e incluso se registraron rachas de más de 100 Km/h en determinados puntos. Es especialmente significativo el valor de 98 Km/h medido en el aeropuerto de Vigo el día 12, con vientos de componente sur, que explican también las altas temperaturas registradas en esas mismas fechas.

Los datos empleados para elaborar este avance climatológico son provisionales y están sujetos a una posterior validación.

© AEMET: Autorizado el uso de la información y su reproducción citando AEMET como autora de la misma.

Delegación Territorial en Galicia. C/ Canceliña, 8, 15071 A Coruña.
Tel.: 902 531 111 Fax: 981 278 426. Web: www.aemet.es. E-mail: usuariosgal@aemet.es.

AEMET
Agencia Estatal de Meteorología

MINISTERIO
DE MEDIO AMBIENTE
Y MEDIO RURAL Y MARINO

GOBIERNO
DE ESPAÑA



AVANCE CLIMATOLÓGICO MENSUAL DE GALICIA