

AVANCE CLIMATOLÓGICO MENSUAL

ABRIL DE 2015 EN EL PAÍS VASCO

El mes de Abril de 2015 el País Vasco se caracterizó por mostrar un carácter muy cálido en sus temperaturas. El registro pluviométrico ofreció un carácter de seco a muy seco en la mayor parte territorio a excepción del extremo nororiental que se presentó como normal.

	Anomalía de temperatura (°C)	Carácter de la temperatura	Porcentaje de precipitación	Carácter de la precipitación
Observatorio de Igeldo	2.4	Extremadamente cálido	60	Seco
Aeropuerto de Hondarribia	2.1	Extremadamente cálido	99	Normal
Aeropuerto de Loiu	2.1	Extremadamente cálido	57	Seco
Aeropuerto de Foronda	1.9	Muy cálido	41	Muy seco

Los datos empleados para elaborar este avance climatológico son provisionales y están sujetos a una posterior validación.

“A partir del mes de enero de 2015 la información contenida en los Avances Climatológicos de AEMET estará referida para todas las variables climáticas al nuevo periodo de referencia 1981-2010, por lo que pueden existir diferencias significativas con los resultados que se obtendrían con el periodo de referencia anterior (1971-2000)”

Donostia-San Sebastián, 04 de Mayo de 2015

NOTA SOBRE LA INTERPRETACIÓN DE LOS DATOS:

Anomalía de temperatura: Diferencia entre la temperatura media del mes y la temperatura media de ese mes en el periodo 1981-2010 (°C).

Carácter de la temperatura del mes: Muy frío/Frío/Normal/Cálido/Muy Cálido, según los quintiles (0%-20%, 20%-40%, 40%-60%, 60%-80%, 80%-100%) de la serie de temperatura media mensual 1981-2010 (“Extremadamente” frío o cálido, cuando la temperatura media de ese mes está fuera de su rango en dicho periodo).

Porcentaje de precipitación: Cociente entre la precipitación total del mes y la precipitación total media de ese mes durante el periodo 1981-2010, expresada en tanto por ciento.

Carácter de la precipitación: Muy seco/Seco/Normal/Húmedo/Muy Húmedo, según los quintiles (0%-20%,20%-40%,40%-60%,60%-80%,80%-100%) de la serie de precipitación total mensual del periodo 1981-2010. (“Extremadamente” seco o húmedo, cuando la precipitación acumulada está fuera de su rango en dicho periodo).

correo electrónico/ helbide elektronikoa

usuariospva@aemet.es

Plaza Pío XII, 2ª planta
20071 Donostia-San Sebastián
TEL.: 943 392 000
FAX.: 943 401 413

ANEXO AL AVANCE CLIMATOLÓGICO MENSUAL

Se presentan los gráficos de la temperatura media de Abril y del total de precipitación mensual de Abril de la serie histórica del Observatorio de Igeldo. Este observatorio con más de 100 años de actividad ofrece la serie climatológica más larga y cuidada de todas las que se conservan en el País Vasco.

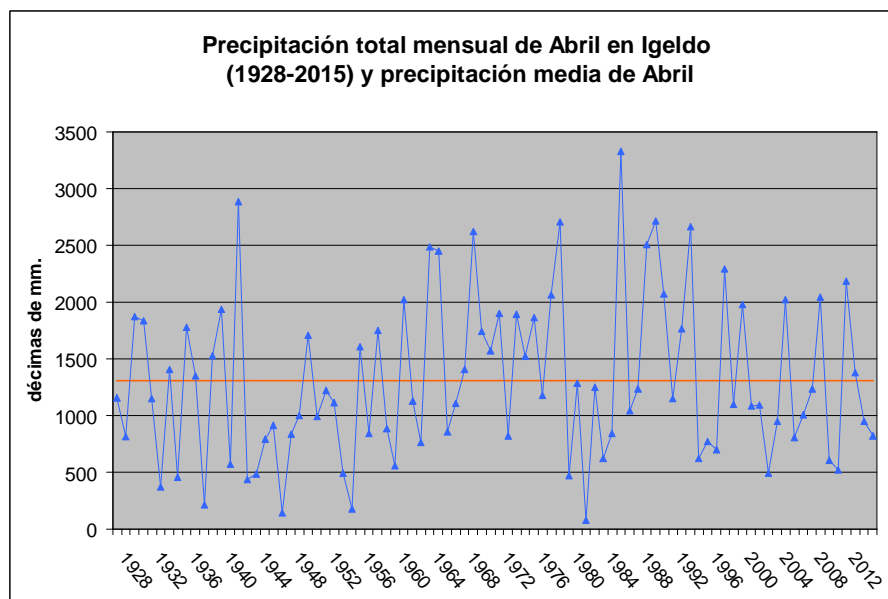
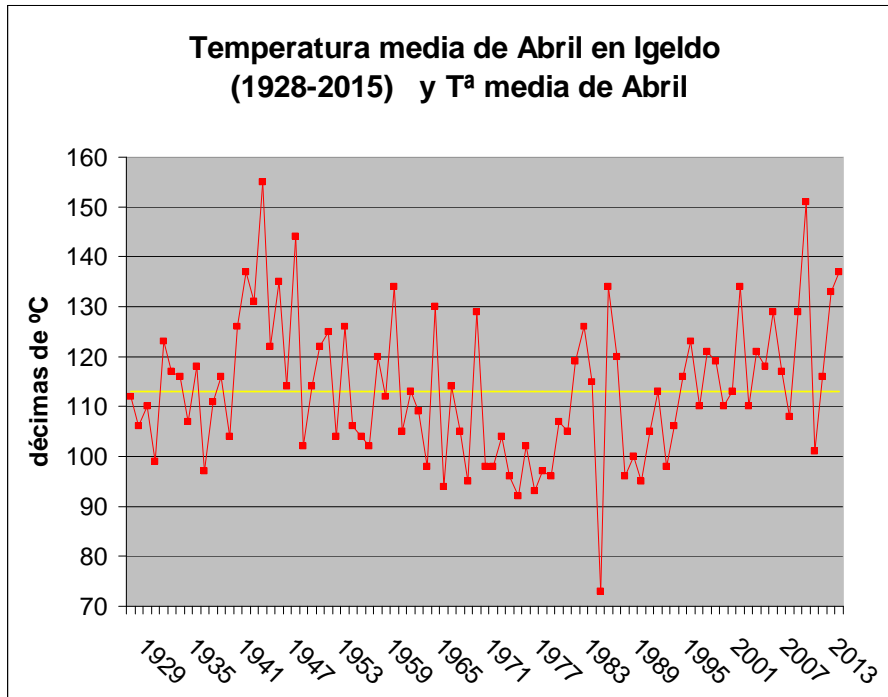

correo electrónico/ helbide elektronikoa

usuariospva@aemet.es

Plaza Pío XII, 2ª planta
 20071 Donostia-San Sebastián
 TEL.: 943 392 000
 FAX.: 943 401 413