



GOBIERNO DE ESPAÑA

MINISTERIO DE AGRICULTURA, ALIMENTACIÓN Y MEDIO AMBIENTE



Delegación Territorial en Andalucía, Ceuta y Melilla

AVANCE CLIMATOLÓGICO MENSUAL

Mes de octubre de 2015 en Andalucía, Ceuta y Melilla

Temperaturas: Octubre, en cuanto a temperatura, ha tenido un carácter cálido o muy cálido, exceptuando Sevilla, Jaén y Cádiz donde ha sido normal. En Ceuta y Melilla; muy cálido.

Estación Principal	Temperatura Media Mensual	Anomalía Temperatura Media Mensual	Carácter térmico del mes
ALMERIA	21.1	+0.7	CALIDO
CADIZ	20.5	+0.2	NORMAL
CORDOBA	20.1	+1.0	CALIDO
GRANADA	17.4	+1.4	CALIDO
HUELVA	20.0	+0.5	CALIDO
JAEN	17.5	-0.1	NORMAL
MALAGA	20.7	+1.2	MUY CALIDO
SEVILLA	20.6	+0.3	NORMAL
CEUTA	20.7	+1.0	MUY CALIDO
MELILLA	21.5	+1.1	MUY CALIDO

Temperatura en °C. Anomalía: Diferencia entre la temperatura media del mes y la normal del periodo de referencia 1981-2010, expresada en °C. Carácter térmico del mes: "muy frío", "frío", "normal", "cálido" o "muy cálido", según los quintiles de las temperaturas medias del periodo de referencia 1981-2010. "Extremadamente frío" cuando sea inferior al mínimo valor de temperatura media de ese mes, "extremadamente cálido" cuando sea superior al máximo valor de la temperatura media de ese mes; en ambos casos referido al periodo de referencia 1981-2010.

CARACTER TEMPERATURA MEDIA OCTUBRE 2015

TEMPERATURA MEDIA MENSUAL OCTUBRE 2015

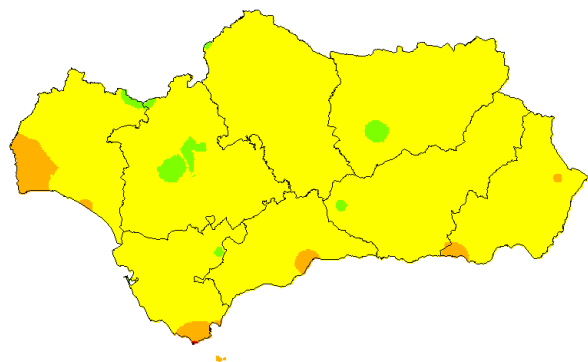

© Agencia Estatal de Meteorología

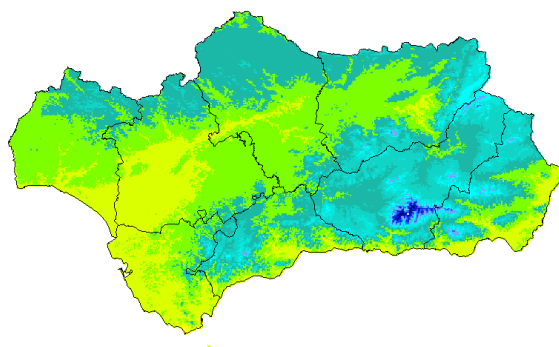

© Agencia Estatal de Meteorología

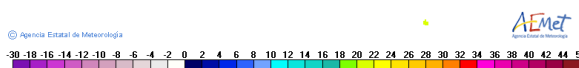



AEMet

Precipitaciones: Octubre, en cuanto a precipitación, ha sido normal - húmedo, destacando Almería y Sevilla donde ha sido muy húmedo. En Ceuta ha sido muy húmedo y en Melilla, seco.

Estación Principal	Precipitación Mensual	Porcentaje de precipitación mensual sobre la media	Carácter pluviométrico del mes
ALMERIA	62.9	236%	MUY HUMEDO
CADIZ	104.5	157%	HUMEDO
CORDOBA	80.7	107%	NORMAL
GRANADA	46.1	114%	NORMAL
HUELVA	102.0	156%	HUMEDO
JAEN	40.8	76%	NORMAL
MALAGA	89.0	156%	HUMEDO
SEVILLA	125.5	184%	MUY HUMEDO
CEUTA	102.4	154%	MUY HUMEDO
MELILLA	17.7	44%	SECO

Precipitación en mm. Porcentaje: Cociente entre la precipitación total del mes y la precipitación media del mismo mes para del periodo de referencia, expresada en %. Carácter pluviométrico: "muy húmedo", "húmedo", "normal", "seco" o "muy seco", según los quintiles de las precipitaciones del periodo de referencia 1981-2010. "Extremadamente seco" cuando la precipitación total del mes sea inferior al valor mínimo registrado; "extremadamente húmedo" cuando la precipitación total del mes sea superior al valor máximo registrado, en ambos casos referidos al periodo de referencia 1981-2010.

CARACTER PRECIPITACIÓN OCTUBRE 2015

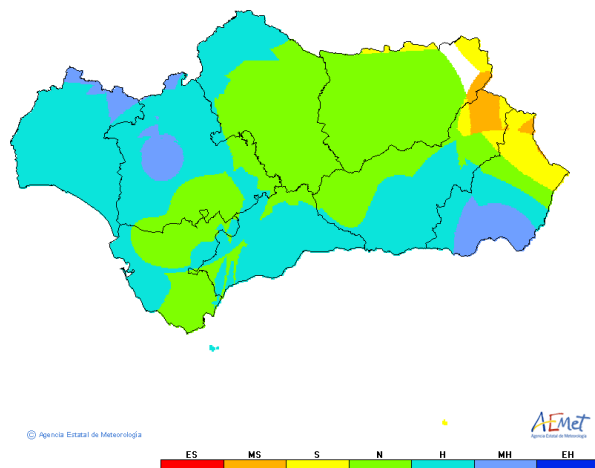

PRECIPITACION MENSUAL OCTUBRE 2015

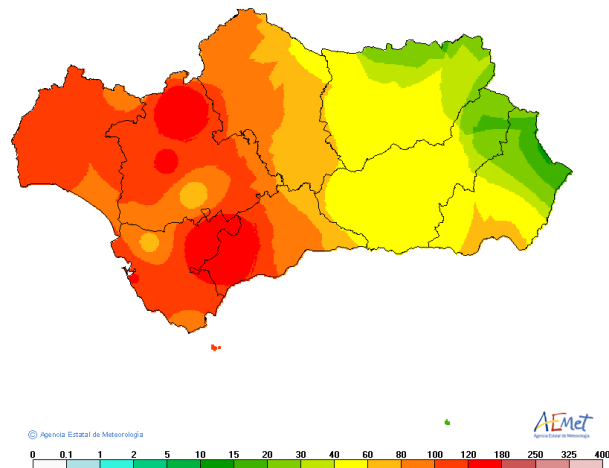

Sevilla, a 3 de noviembre de 2015

Nota: Los datos empleados para elaborar este Avance Climatológico son provisionales y están sujetos a una posterior validación. A partir del mes de enero de 2015 la información contenida en los Avances Climatológicos de AEMET estará referida para todas las variables climáticas al nuevo periodo de referencia 1981-2010, por lo que pueden existir diferencias significativas con los resultados que se obtendrían con el periodo de referencia anterior (1971-2000).

©AEMET: Autorizado el uso de la información y su reproducción citando AEMET como autora de la misma.

MINISTERIO
DE AGRICULTURA, ALIMENTACIÓN
Y MEDIO AMBIENTE

Agencia Estatal de Meteorología