



GOBIERNO
DE ESPAÑA

MINISTERIO
DE MEDIO AMBIENTE
Y MEDIO RURAL Y MARINO



Delegación Territorial en la
Comunidad Valenciana

AVANCE DEL RESUMEN CLIMATOLÓGICO EN LA COMUNIDAD VALENCIANA

El mes de **noviembre de 2009** ha sido un mes **muy seco y extremadamente cálido** en la Comunidad Valenciana. La cantidad media estimada de precipitación en noviembre ha sido 6 l/m² (figura 1), lo que supone aproximadamente un 90% menos de precipitación de lo que se considera normal en el mes (media del periodo 1971-2000).

Figura 1
Precipitación acumulada en la Comunidad Valenciana en noviembre de 2009

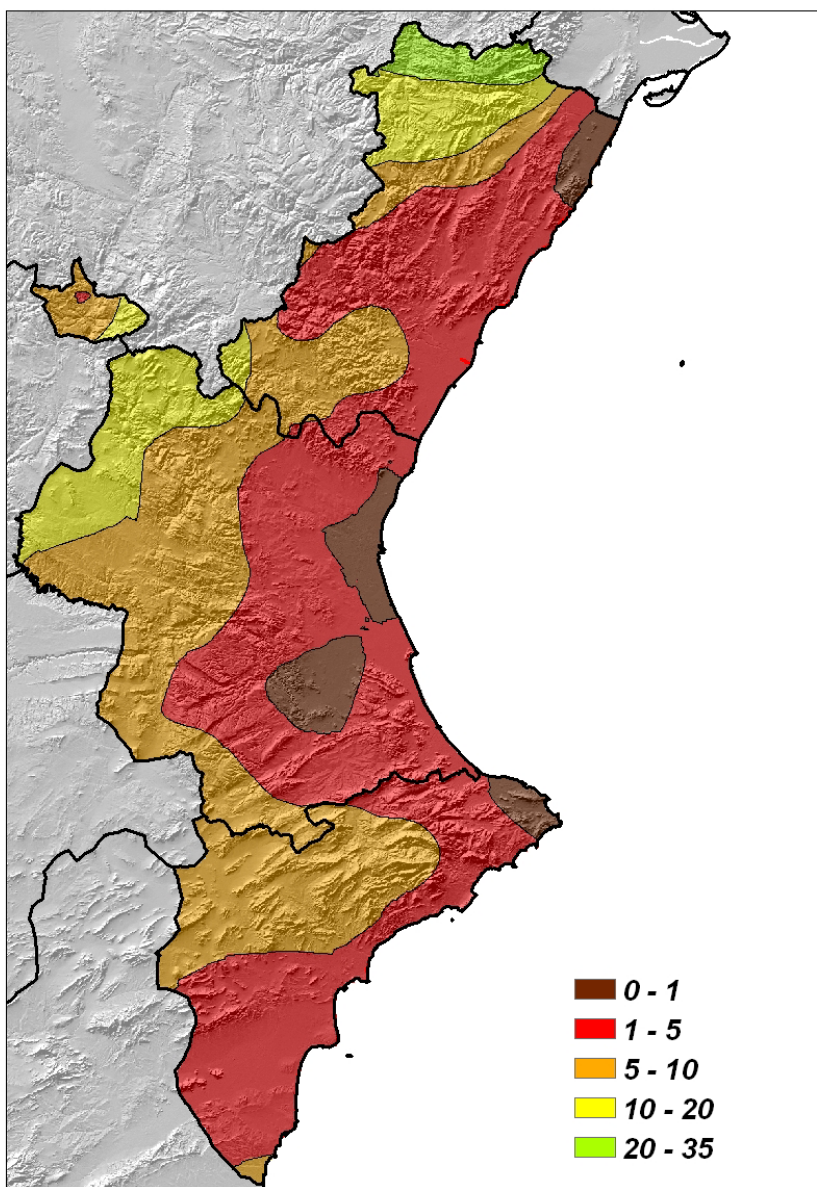

CORREO ELECTRONICO:

cmtval@inm.es

C/Botánico Cavanilles nº3
46071 - Valencia
Tfno: 963-690-836
Fax: 963-694-976

En más de la mitad del territorio de la Comunidad Valenciana el mes ha sido muy seco, con algunas zonas de extremadamente seco (el más seco del periodo de referencia), como sucede en el litoral norte de Castellón y de Alicante (figura 2). Sólo en observatorios del interior norte de Castellón, como Fredes, se han superado los 25 l/m² de precipitación acumulada en noviembre.

Figura 2
Calificación climática del mes en la Comunidad Valenciana
(noviembre de 2009)

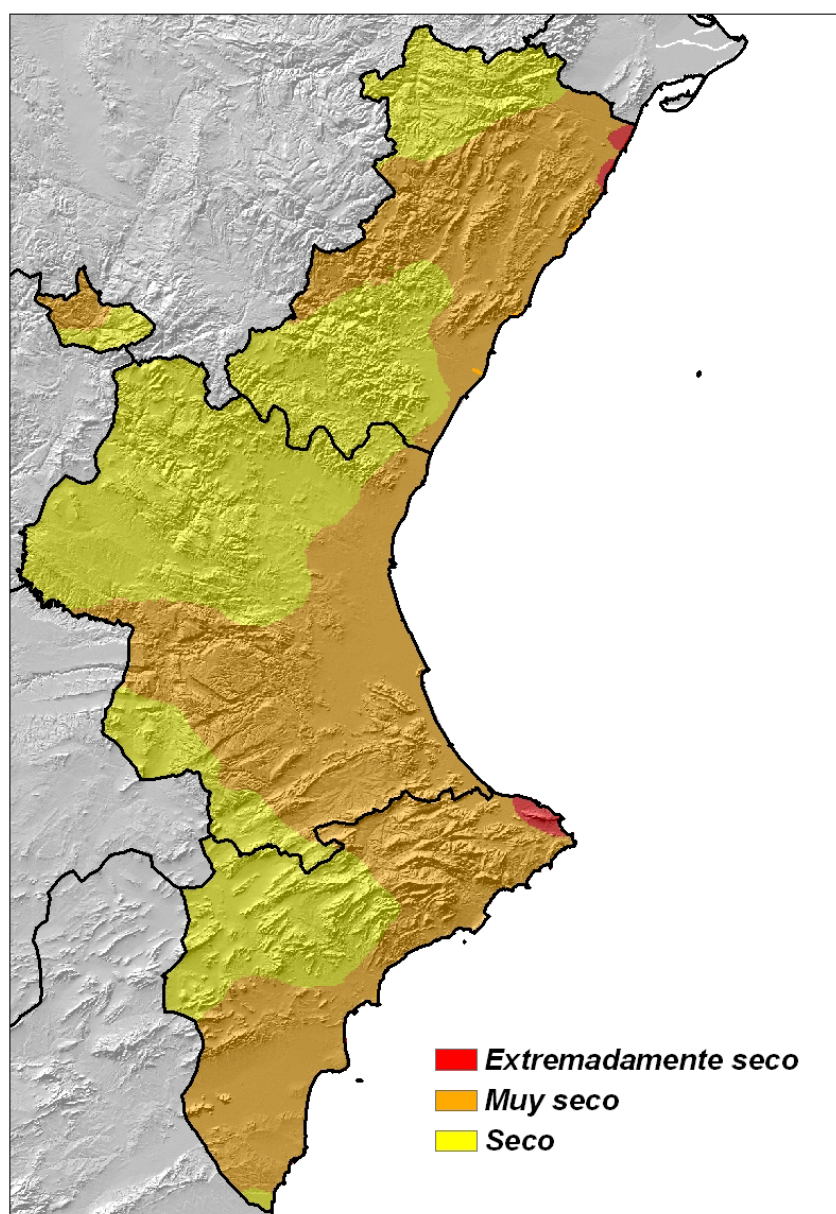



AEMet

El mes ha sido **2.2°C más cálido de lo que se considera normal en noviembre** (promedio del periodo 1971 - 2000), siendo el más cálido de la serie analizada, (1971-2009) y superando a noviembre de 2006 que hasta ahora era el valor máximo.

Este mes de noviembre pasado contrasta con el de 2008; mientras que noviembre de 2009 ha sido el más cálido desde al menos 1971, con 13.7°C en el promedio estimado de la Comunidad, noviembre de 2008 fue el tercero más frío, con 9.5°C, que es 4.2°C más frío que este noviembre pasado.

Figura 3
Evolución de la temperatura media en la Comunidad Valenciana en noviembre (1971-2009)

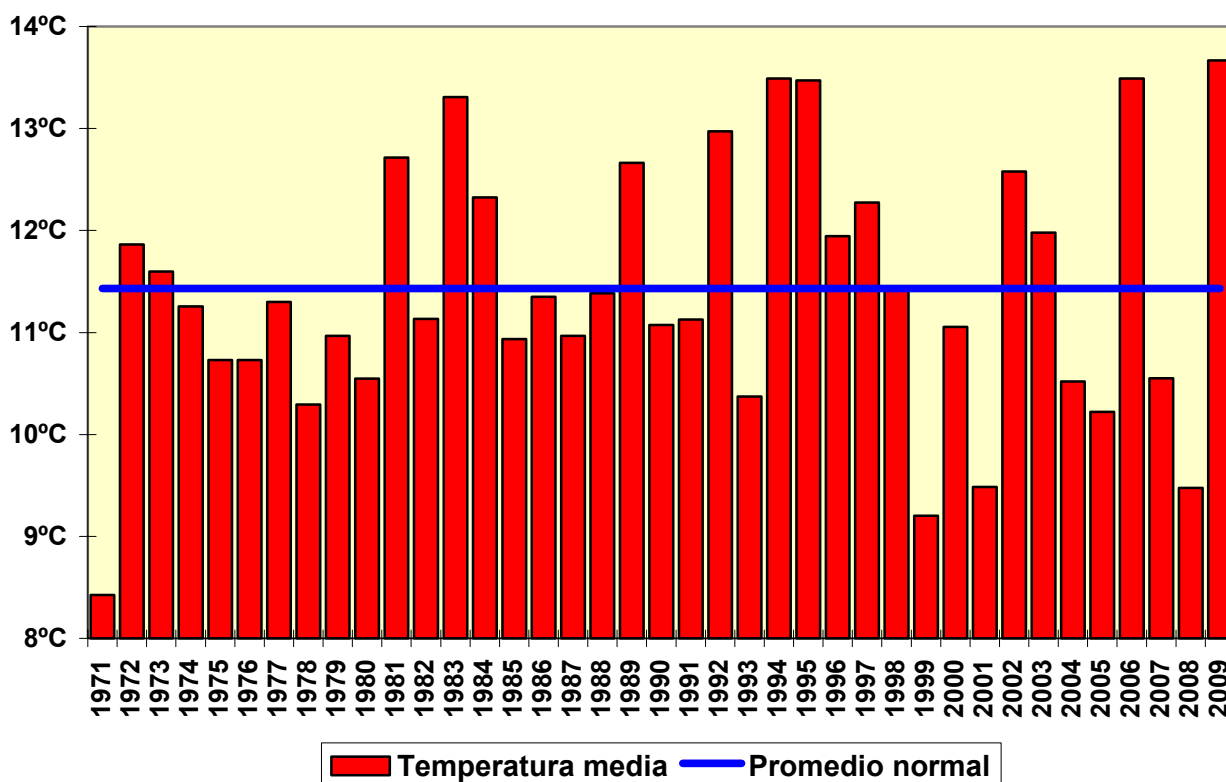

En observatorios con serie larga de datos como el de Valencia (datos desde 1869 con la serie ampliada del antiguo observatorio de la Universidad), el mes de noviembre de 2009 es el más cálido desde que hay datos (141 años), superando en 0.5°C a 2006, que hasta ahora era el más cálido.



AEMet

Figura 4
Evolución de la temperatura en la ciudad de Valencia en noviembre (1869-2009)

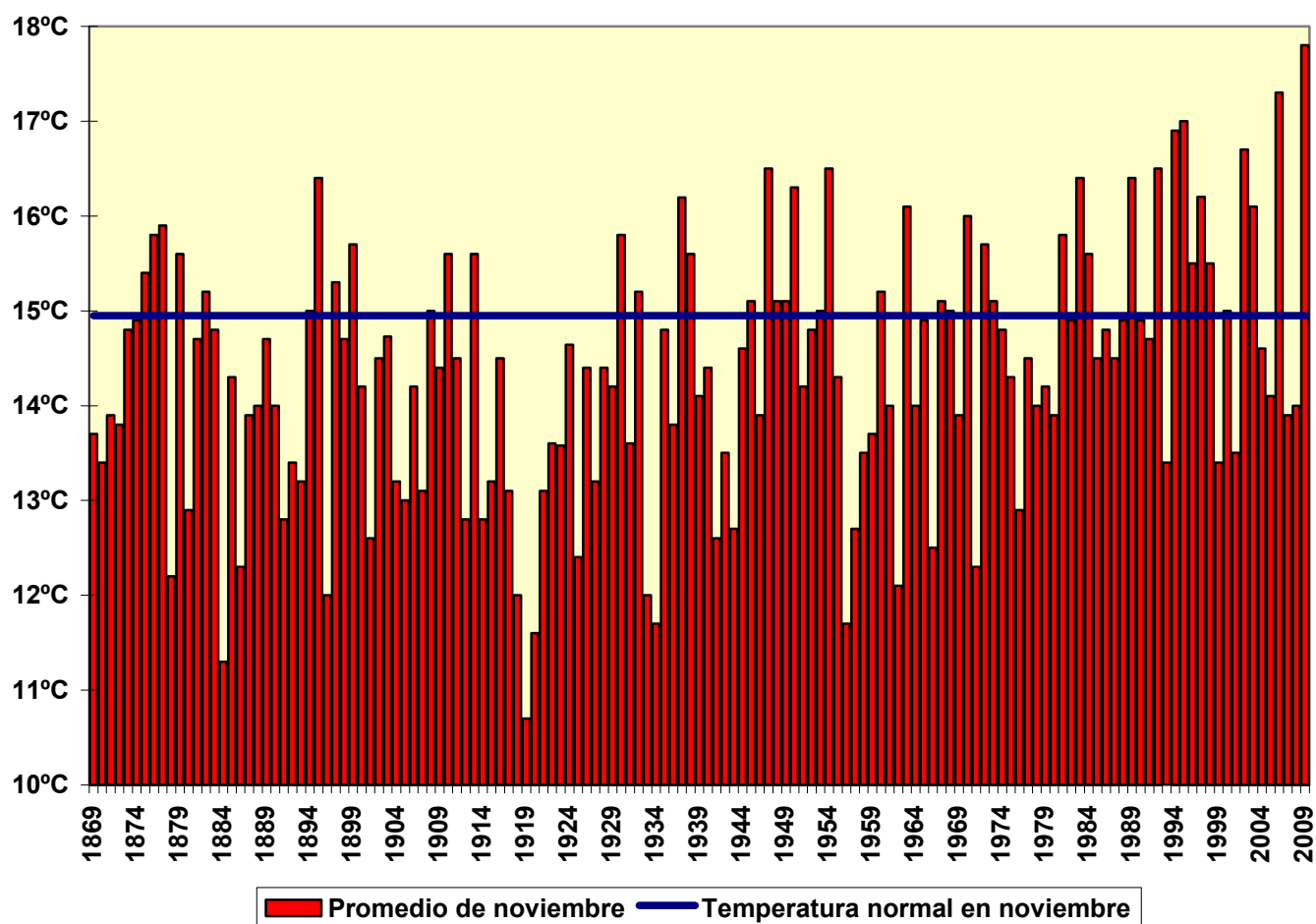

**Nota: los datos empleados para la elaboración de este resumen son provisionales y están sujetos a una posterior validación.*

Elaborado el 3 de diciembre de 2009.

MINISTERIO
DE MEDIO AMBIENTE,
Y MEDIO RURAL Y MARINO

Agencia Estatal de Meteorología