



## **RESUMEN CLIMATOLÓGICO EN LA COMUNIDAD VALENCIANA**

**Nota: este resumen fue elaborado con datos provisionales el día 1 de mes para difundir a los medios de comunicación locales y sus datos pueden diferir ligeramente de los datos definitivos contenidos en el boletín mensual**

El mes de **noviembre de 2008** ha sido un mes **muy frío y normal en cuanto a precipitaciones** en la Comunidad Valenciana. La cantidad media estimada de precipitación en noviembre ha sido  $40 \text{ l/m}^2$  (figura 1), lo que supone aproximadamente un 20% menos de precipitación de lo que se considera normal en el mes (media del periodo 1971-2000). Los valores más altos se han observado en la Comarca de la Safor ( $128 \text{ l/m}^2$  en Barx y  $94 \text{ l/m}^2$  en Miramar) y en la Marina Baixa ( $106 \text{ l/m}^2$  en Pego y  $102 \text{ l/m}^2$  en Orba), los valores más bajos se han observado en el interior de Valencia ( $19.2 \text{ l/m}^2$  en Utiel).

**Figura 1**  
**Precipitación acumulada en la Comunidad Valenciana en noviembre de 2008**

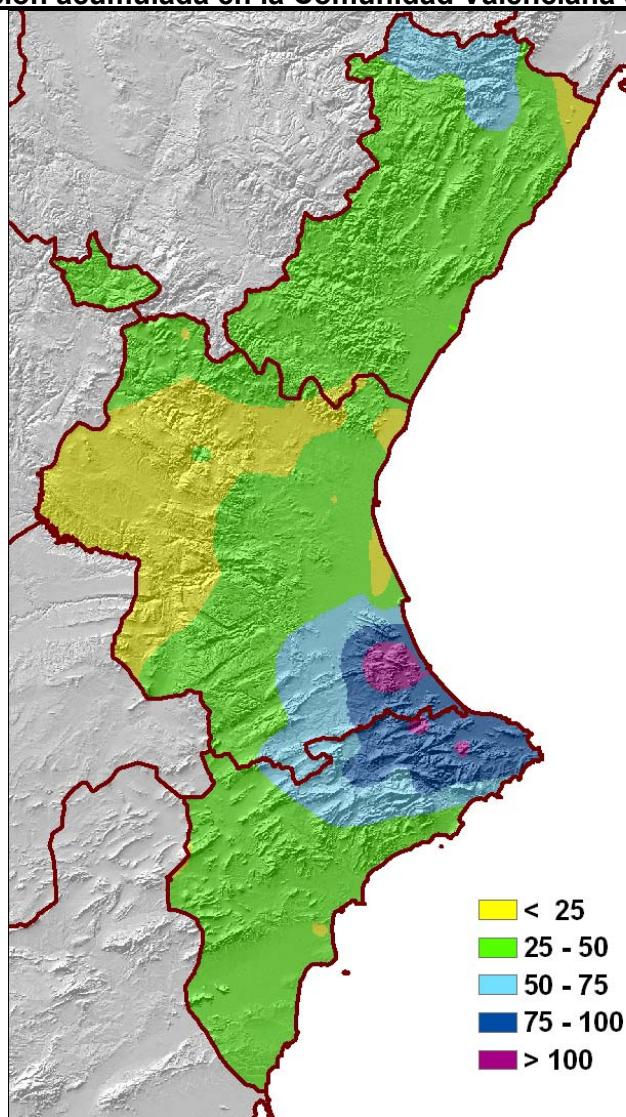

CORREO ELECTRONICO:

cmtval@inm.es

C/Botánico Cavanilles n°3  
46071 - Valencia  
Tfno: 963-690-836  
Fax: 963-694-976



AEMet

En gran parte de la Comunidad Valenciana las precipitaciones han sido normales, pero en algunas zonas de Alicante, sureste de Valencia y en el extremo noroeste de Castellón, el mes se califica como húmedo, y en el interior de Valencia y litoral norte de Valencia y de Castellón, el mes ha sido seco (figura 2).

**Figura 2**  
**Calificación climática del mes en la Comunidad Valenciana**  
**(noviembre de 2008)**

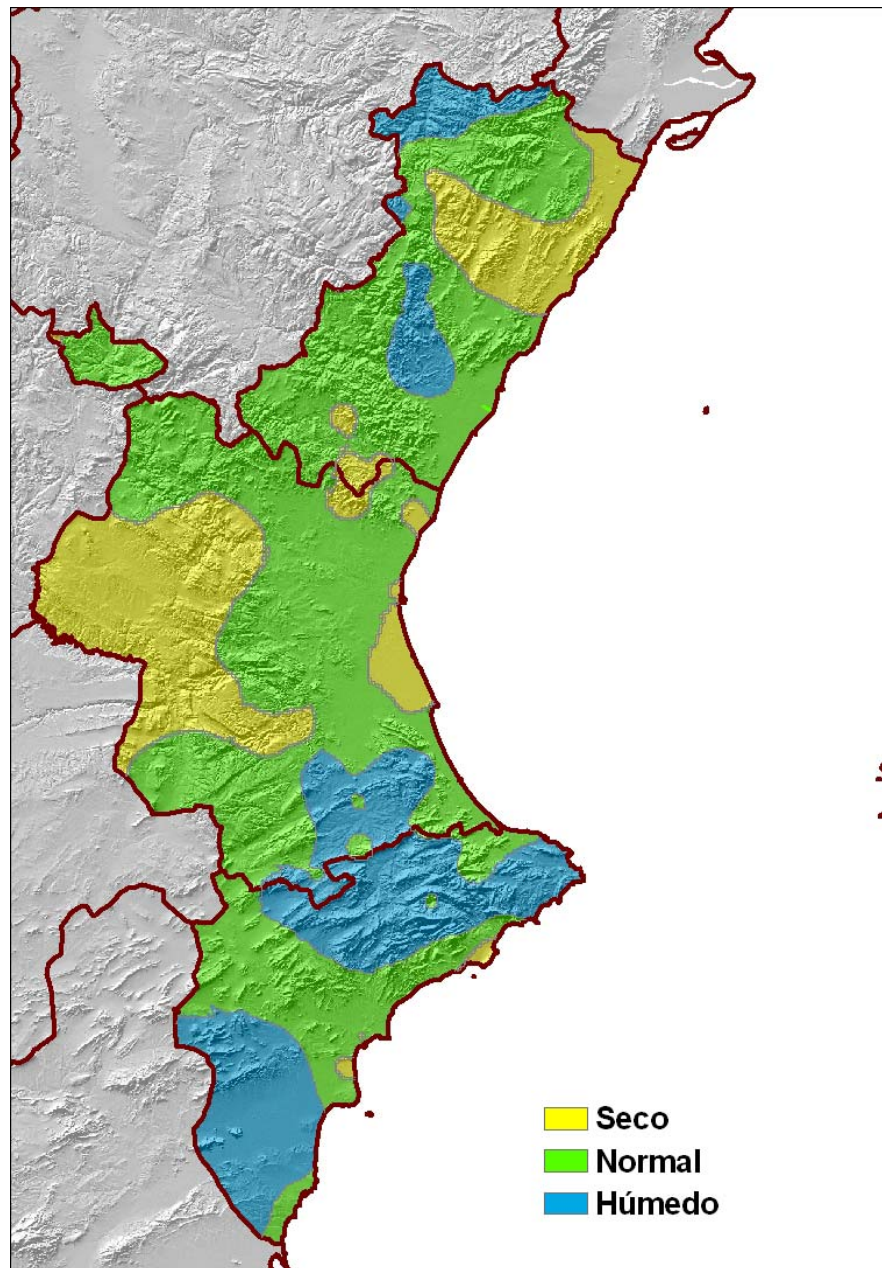

MINISTERIO  
DE MEDIO AMBIENTE,  
Y MEDIO RURAL Y MARINO

Agencia Estatal de Meteorología



AEMet

Lo más destacado del mes han sido las temperaturas; el mes ha sido **2.2°C más frío que lo que se considera normal en noviembre** (promedio del periodo 1971 - 2000). Desde el año 1971 sería el tercer mes de noviembre más frío. Sólo en noviembre de 1971, (con 8.4°C de temperatura media estimada) y noviembre de 1999 (con 9.2°C de temperatura media estimada), la temperatura fue más fría que en este 2008 (figura 3). Este año la media estimada ha sido de 9.3°C. Ha sido por tanto el mes de noviembre más frío de los últimos 9 años.

**Figura 3**  
**Evolución de la temperatura media en la Comunidad Valenciana en noviembre (1971-2008)**

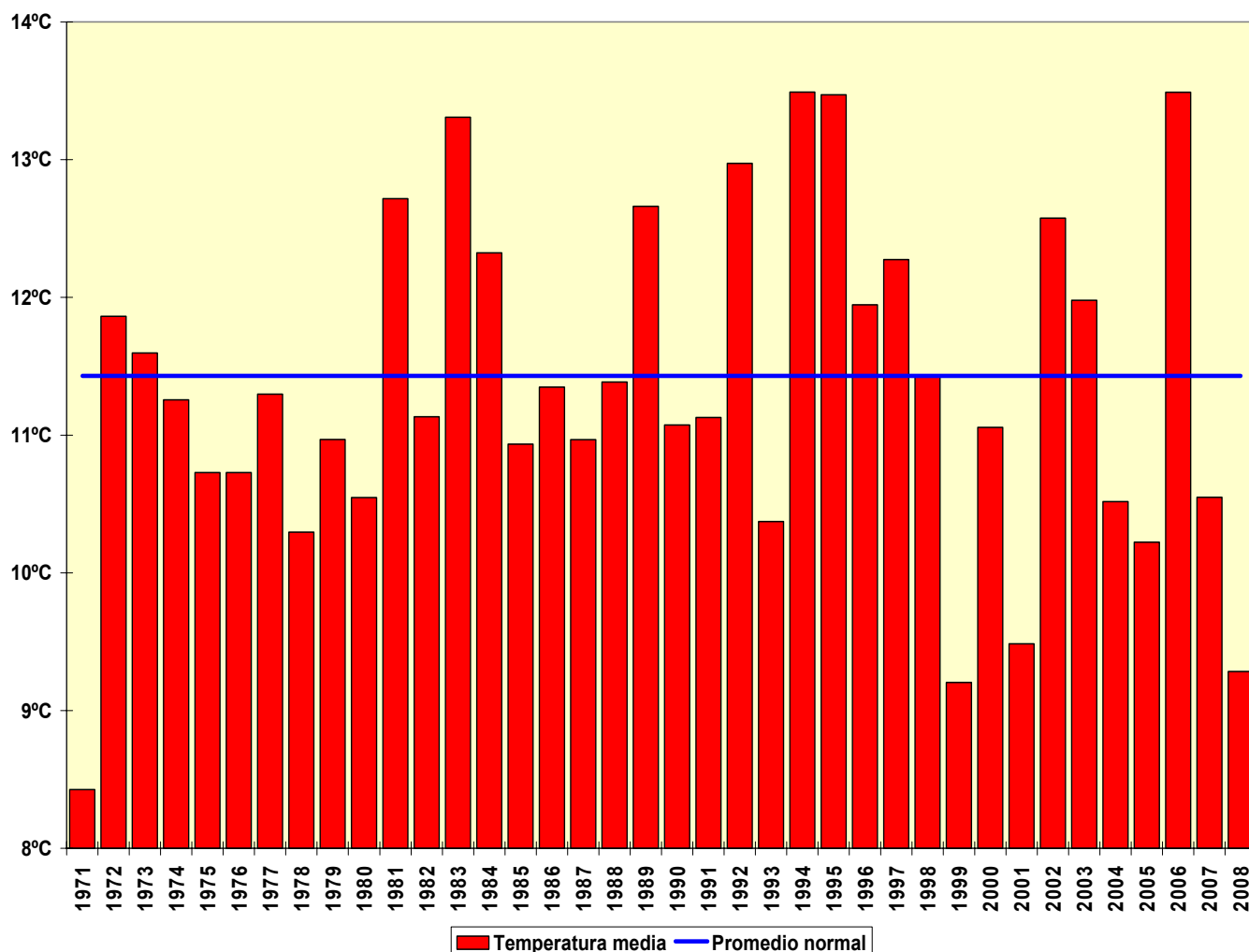

MINISTERIO  
DE MEDIO AMBIENTE,  
Y MEDIO RURAL Y MARINO

Agencia Estatal de Meteorología



AEMet

Del temporal de frío de este mes ha destacado la persistencia, el gran número de días con temperatura por debajo de lo normal y las temperaturas diurnas que han sido mucho más bajas de lo habitual en noviembre. Por poner un ejemplo, en el Aeropuerto de El Altet, con datos desde 1967, sólo hay 6 días de noviembre con temperatura máxima inferior a 11.5°C, de esos 6 días, 3 se han observado en este noviembre de 2008.

**Días de noviembre en el Aeropuerto de El Altet con temperatura inferior a 15°C (1967-2008)**

| AÑO  | MES | DIA | NOMBRE                         | MÁXIMA |
|------|-----|-----|--------------------------------|--------|
| 1969 | 11  | 30  | ALICANTE (AEROPUERTO EL ALTET) | 10.2°C |
| 1971 | 11  | 25  | ALICANTE (AEROPUERTO EL ALTET) | 10.3°C |
| 1999 | 11  | 21  | ALICANTE (AEROPUERTO EL ALTET) | 10.4°C |
| 2008 | 11  | 26  | ALICANTE (AEROPUERTO EL ALTET) | 11.3°C |
| 2008 | 11  | 27  | ALICANTE (AEROPUERTO EL ALTET) | 11.3°C |
| 2008 | 11  | 30  | ALICANTE (AEROPUERTO EL ALTET) | 10.4°C |

En el promedio de la Comunidad, la temperatura media estimada del mes ha sido de 9.3°C, oscilando entre los más de 13°C observados en el litoral sur de Alicante y registros inferiores a 3°C en zonas altas de Castellón y del Rincón de Ademuz (figura 4).

*\*Nota: los datos empleados para la elaboración de este resumen son provisionales y están sujetos a una posterior validación.*

MINISTERIO  
DE MEDIO AMBIENTE,  
Y MEDIO RURAL Y MARINO

Agencia Estatal de Meteorología



AEMet

**Figura 4**  
**Temperatura media en la Comunidad Valenciana en noviembre de 2008**

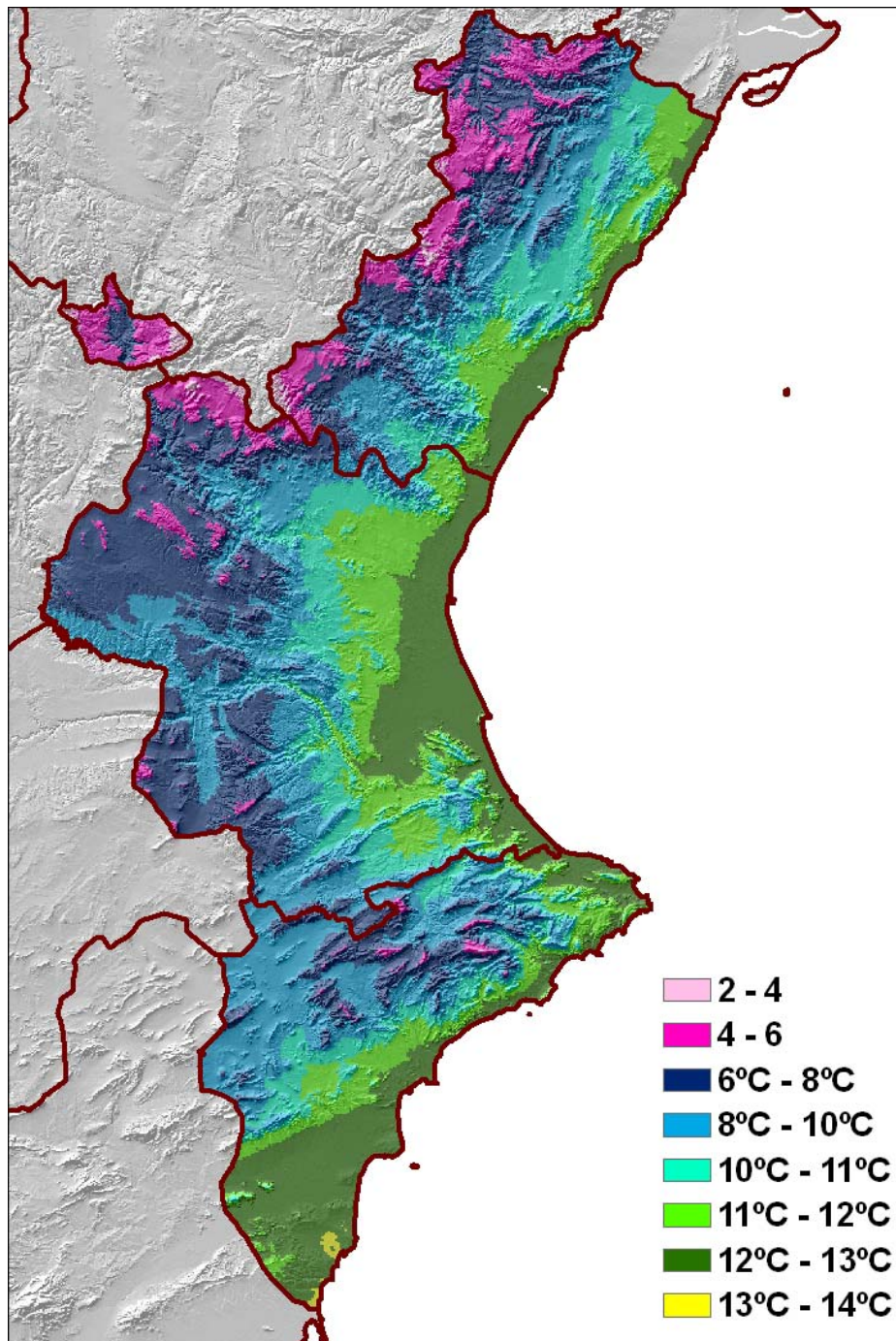

MINISTERIO  
DE MEDIO AMBIENTE,  
Y MEDIO RURAL Y MARINO

Agencia Estatal de Meteorología