

Centro Meteorológico Territorial en
Valencia

RESUMEN CLIMATOLÓGICO

MAYO 2006



CENTRO METEOROLÓGICO TERRITORIAL EN VALENCIA
CENTRE METEOROLOGIC TERRITORIAL EN VALENCIA

C/ Botánico Cavanilles nº3 46071 –Valencia.

COMENTARIOS AL RESUMEN CLIMATOLÓGICO MENSUAL

En este resumen se incluyen los datos termopluviométricos registrados en las estaciones de la Comunidad Valenciana, así como su representación gráfica. El boletín contiene:

1. Listado de precipitación total diarias

Se incluye además la precipitación total mensual para cada estación. Las precipitaciones están referidas a los días pluviométricos (de 7 a 7 horas GMT) y vienen expresadas en l/m².

2. Representación gráfica de la precipitación total mensual.

Para la interpolación de los datos se ha aplicado el método kriging, con un modelo de semivariograma exponencial, considerando las 8 estaciones más cercanas a una dada.

3. Característica de la precipitación mensual.

La calificación de la característica de la precipitación mensual se hace para cada estación concreta, de acuerdo con la localización del dato en la serie estadística de la estación. Se han considerado únicamente las estaciones que tienen 29 ó 30 datos dentro del periodo 1971-2000 (último periodo normal).

Así, si el dato observado está situado dentro del 20% de meses más secos, se califica el mes como “**muy seco**”, y así sucesivamente como “**seco**”, “**normal**”, “**húmedo**” y “**muy húmedo**”. En el caso de que la precipitación mensual sea inferior o superior a los extremos de la serie, se dice que el mes ha sido “**extremadamente seco**” o “**extremadamente húmedo**”, respectivamente.

Para la interpolación de los datos se ha aplicado el método IDW, con un radio de búsqueda variable, y considerando las 12 estaciones más cercanas a una dada.

4. Listado de temperaturas máximas diarias.

Además se incluye la media de las máximas para cada estación. Todas las temperaturas figuran en grados centígrados.

5. Listado de temperaturas mínimas diarias.

Además se incluye la media de las mínimas para cada estación. Todas las temperaturas figuran en grados centígrados.

6. Representación gráfica de la temperatura media mensual.

Para la interpolación de los datos se ha aplicado el método kriging, con un modelo de semivariograma esférico, considerando las 12 estaciones más cercanas a una dada. Además se ha incluido la influencia del relieve como factor en la distribución espacial de la temperatura media mensual.

7. Característica de la temperatura media mensual.

La calificación de la característica de la temperatura media mensual se hace para cada estación concreta, de acuerdo con la localización del dato en la serie estadística de la estación. Se han considerado únicamente las estaciones que tienen al menos 20 datos dentro del periodo 1971-2000 (último periodo normal).

Así, si el dato observado está situado dentro del 20% de meses más fríos, se califica el mes como “**muy frío**”, y así sucesivamente como “**frío**”, “**normal**”, “**cálido**” y “**muy cálido**”. En el caso de que la temperatura media mensual sea inferior o superior a los extremos de la serie, se dice que el mes ha sido “**extremadamente frío**” o “**extremadamente cálido**”, respectivamente.

Para la interpolación de los datos se ha aplicado el método IDW, con un radio de búsqueda variable, y considerando las 12 estaciones más cercanas a una dada.

8. Rosa de vientos de los observatorios principales.

Resumen pluvio de la Comunidad Valenciana

MAYO 2006

Indicativo	Nombre de la estación	Ptotal	Pmax	Día	Indicativo	Nombre de la estación	Ptotal	Pmax	Día
8007	VILLENA	45.9	16.8	31	8026D	MUTXAMEL AYUNTAMIENTO	31.5	16.5	30
8013	NOVELDA	42.5	22.5	31	8013A	NOVELDA 'C.N. JESUS NAVARRO'	40.5	14.3	30
8013B	NOVELDA 'INSTITUTO'	42.4	16.0	30	8014O	CHINORLET	66.1		
8015A	HONDON DE LAS NIEVES AYTO.	48.0			8015O	LA ROMANA AGROMET	53.1	19.0	31
8017	ASPE	33.2	11.3	30	8018	ELCHE CAMPO D AGRICOLA	44.7		
8018A	ELCHE	37.3	17.4	31	8018B	ELCHE C H SEGURA	34.0	21.0	31
8019	ALICANTE EL ALTET	23.9	13.4	31	8021A	AGOST ESCUELA NACIONAL	25.8	12.0	30
8010A	PETRETER 'FINCA FERRUSA'	31.3	10.6	31	8033A	RELLEU	34.5	16.5	30
8041A	CALLOSA D'EN SARRIA	40.1	14.0	31	8040	BOLULLA	49.0	23.5	4
8039A	TARBENA C H JUCAR	101.4	58.4	4	8037C	ALFAZ DEL PI AYUNTAMIENTO	33.3	17.5	31
8036B	BENIDORM 'AQUAGEST'	27.6			8023	SAN VICENTE DEL RASPEIG	21.2	15.7	31
8033E	EMBALSE DE AMADORIO	20.7	11.4	30	8025	ALICANTE CIUDAD JARDIN	30.6	12.8	31
8032E	PENAGUILA LA ROQUETA	50.8	25.4	4	8029A	JIJONA AYUNTAMIENTO	23.0	13.4	31
8028E	TIBI TALECA	48.4	16.1	4	8027A	CASTALLA 'AYUNTAMIENTO'	38.2	13.3	31
8034	SELLA	25.5	7.5	4	7244	ORIHUELA LOS DESAMPARADOS	50.8	18.4	31
7247	PINOSO C H SEGURA	56.4	20.0	2	7247A	PINOSO FORESTAL	68.5	25.5	2
7247E	PINOSO C.P. SANTA CATALINA	68.7	27.0	31	7254E	ALBATERA 'AYUNTAMIENTO'	43.3	21.4	31
7255A	CREVILLENTE 'LOS MOLINOS'	33.8	14.5	30	7256	CALLOSA DE SEGURA	54.1	23.0	31
7261	ALMORADI C H SEGURA	55.0			8011A	ELDA 'AYUNTAMIENTO'	50.1	21.0	2
8001D	BOCAIRENT MARIOLA	84.8	27.1	4	8006I	VILLENA LA VEREDA	74.2	26.2	31
8005D	FONTANARS TORREVELLISCA	58.5	20.6	31	8005C	FONTANARS DELS ALFORINS	27.0	19.0	31
7261I	ROJALES EL MOLINO	39.4	17.2	2	8003A	BENEIXAMA	35.6	16.0	31
7261M	ROJALES AYUNTAMIENTO	17.0			7263	LA MARINA DE ELCHE	30.2	12.5	31
8004	BIAR	46.6	18.1	31	8043A	BENISSA AYUNTAMIENTO	48.8	22.6	4
7041	LAGUNA DE LA MATA	30.8	13.7	2	7038	LAGUNA DE TORREVIEJA	48.6	20.0	2
8420I	OLOCAU	44.5	32.0	30	8433A	BEGIS C H JUCAR	47.0	13.0	29
8430E	PUÇOL HUERTO NTRA. SEÑORA	42.0			8428	MASSALFASSAR	30.5	10.0	30
8421M	FOIOS-BARRANCO	31.3	13.5	30	8421F	MONCADA-MASIA MORODER	28.0	15.5	23
8421C	BETERA MAS DE ARNAL	37.0	23.0	30	8420O	LLIRIA 'MAIMONA'	14.5	10.0	30
8434B	VIVER CH JUCAR	37.0			8419A	SERRA AYUNTAMIENTO	60.6	37.0	30
8418P	GATOVA C H JUCAR	52.0	24.0	30	8416	VALENCIA	47.1	14.8	30
8414A	VALENCIA MANISES	24.4	6.3	3	8411C	BENAGUASIL AYUNTAMIENTO	21.8	8.6	30

Ptot=Precipitación total mensual en mm ; *Pmax*=Precipitación máxima en 24 horas en mm ; *Día*=día de la precipitación máxima

© INM. Prohibida su reproducción total o parcial, por cualquier medio, sin autorización expresa por escrito

Resumen pluvio de la Comunidad Valenciana

MAYO 2006

Indicativo	Nombre de la estación	Ptotal	Pmax	Día	Indicativo	Nombre de la estación	Ptotal	Pmax	Día
8420U	BETERA 'B.HELICOPTEROS'	31.3	20.0	30	8443A	ESTIVELLA-CP	49.9	32.0	30
8455	BETXÍ	32.0			8453B	ESLIDA PUNTAL DE L'ALJUB	44.7	29.0	30
8452	PANTANO DE ONDA	33.0	30.0	30	8450C	NULES PUEBLO	54.8	42.0	30
8448D	MONCOFA C.P.CERVANTES	62.0	30.0	30	8448A	VALL D'UIXÓ	59.5		
8446G	SAGUNTO PONTAZGO	43.0	28.0	30	8433E	CANALES	66.5	20.2	23
8444	GILET SANTO ESPIRITU	66.4	44.5	30	8434A	VIVER S E AGRARIA	45.0	18.0	30
8440E	CHOVAR	56.7	33.0	30	8439U	SONEJA	28.4	16.2	30
8439I	SEGORBE MASIA HOYA	40.0	21.0	30	8439E	SEGORBE MASIA CRUZ	41.0	21.0	30
8438C	ALTURA-AYUNTAMIENTO	39.0	20.4	31	8438	SEGORBE	40.5	23.0	30
8409	LLIRIA 'EL CARRIL'	21.0			8445C	SAGUNTO H E	55.3	37.0	30
8342D	PAIPORTA CAIXA RURAL	37.5	8.0	30	8411A	BENAGUASIL COOP. SAN VICENTE F	20.5		
8381B	ADEMUZ-AGRO	21.5			8342C	PICANYA 'VEYRAT'	18.0	7.5	31
8341A	TORRENT 'MONTESION'	33.8	11.0	3	8341	TORRENT	27.1		
8337	TURIS MASIA CALABARRA	29.5	16.0	30	8334A	CHIVA 'SEGUNDA'	40.7	15.2	31
8334	CHIVA	42.0			8333A	PICANYA AYTO.	14.6	10.5	3
8399C	LOSA DEL OBISPO	26.6	8.7	7	8457	VILLARREAL	55.0		
8406A	VILLAR DEL ARZOBISPO GRANJA ES	44.3	23.0	7	8406	VILLAR DEL ARZOBISPO	40.0	15.0	7
8405I	HIGUERUELAS C H JUCAR	49.5	18.0	30	8405A	CASINOS C H JUCAR	31.1	10.1	7
8404A	ALCUBLAS AYUNTAMIENTO	55.7	35.0	30	8402D	PEDRALBA 'LA SERRATILLA'	31.7		
8381A	ADEMUZ C H JUCAR	26.1	7.7	23	8401	PANTANO DE BUSEO	34.5	8.0	3
8410B	LLIRIA 'COOPERATIVA VINICOLA'	27.2	8.7	30	8399	EMBALSE DE LORIGUILLA	27.0	9.0	7
8395C	CHELVA EL CALVARIO	39.5	13.5	7	8395B	CHELVA S E AGRARIA	41.0	13.5	7
8394A	TUEJAR PISCIFACTORIA	34.7	9.7	23	8394	TUEJAR	47.0	29.0	7
8388	PANTANO DE BENAGEVER	45.0	17.2	23	8385C	ARAS DE OLMOS 'FORESTAL'	38.8	9.5	3
8402	BUGARRA	29.1	9.0	3	9563	CASTELLFORT	33.5	10.0	23
9562	MORELLA	25.1	6.0	13	8456A	BURRIANA 'SINDICATO DE RIEGOS'	51.8		
8472B	ARENOS 'C.H. JUCAR'	39.9	13.0	30	8489A	VILLAFRANCA DEL CID 'AYUNTA-	43.6	10.3	23
8483E	EMBALSE DE SICHAR	25.9	11.5	30	8478	ARAÑUEL	92.0	62.0	7
8477	CORTES DE ARENOSO	24.8	15.0	15	8475	MONTAN	99.3	75.0	7
8494O	VILLAFAMES H S	43.0			8472E	BARRACAS	18.2		
8495	USERAS	38.5	23.4	30	8331B	SILLA SALADAR	42.0	17.0	30
8474	MONTANEJOS C H JUCAR	73.7	44.5	7	8531	ISLAS COLUMBRETES 'FARO'	22.4	11.7	31

Ptot=Precipitación total mensual en mm ; *Pmax*=Precipitación máxima en 24 horas en mm ; *Día*=día de la precipitación máxima

© INM. Prohibida su reproducción total o parcial, por cualquier medio, sin autorización expresa por escrito

Resumen pluvio de la Comunidad Valenciana

MAYO 2006

Indicativo	Nombre de la estación	Ptotal	Pmax	Día	Indicativo	Nombre de la estación	Ptotal	Pmax	Día
8522	LA POBLA DE BENIFASSA	28.4	8.8	13	8520B	FREDES 'COLONIA EUROPA'	29.1	5.8	11
8518	VINARÒS 'VIVEROS ALCANAR'	12.0			8512E	BENICARLO 'RAMBLA CERVERA'	20.9	10.0	30
8508U	BENICARLO SAN GREGORIO	17.6	7.3	30	8492	ATZENETA DEL MAESTRAT	33.0	10.0	30
8507	ALCALÁ DE XIVERT AVASA	28.2			8456H	ALQUERIAS DEL NIÑO PERDIDO CHJ	49.5	35.0	30
8503G	TORREBLANCA 'C.AGR.LOCAL'	35.8	28.4	30	8502I	CABANES RIBERA	68.0	50.0	30
8501A	CASTELLON C H JUCAR	67.6	54.0	30	8500A	CASTELLON ALMAZORA	56.9	37.8	30
8498	PANTANO MARIA CRISTINA	38.0	22.6	30	8497B	ALCORA-LA LLOMA	36.2	16.4	30
8496E	EMBALSE DE ALCORA	43.9	21.7	30	8508A	ALCALÁ DE XIVERT COOPERATIVA	27.1	15.2	30
8201A	AYORA C H JUCAR	50.3	16.5	29	8332E	CATARROJA AYTO.	42.3	13.5	29
8202	TERESA DE COFRENTES	40.0	12.0	29	8204A	JALANCE AGROMET	65.9	37.8	7
8051U	DENIA H S	66.0	40.0	4	8058O	"LA FONT D'"EN CARROS"	62.0	26.0	4
8058F	MIRAMAR 'AYUNTAMIENTO'	51.6	24.0	4	8058C	OLIVA AYUNTAMIENTO	55.1	28.7	4
8058A	OLIVA S E AGRARIA	58.0	34.3	4	8057A	PEGO CONVENTO	83.6	42.8	4
8063	GORGA	77.0	27.0	4	8054	VALL DE LAGUARD FONTILLES	75.3	43.0	4
8066	ALMUDAINA	123.0	50.5	4	8051I	PEDREGUER	82.0	54.0	4
8050E	JAVEA AYUNTAMIENTO	96.8	72.7	4	8050A	JAVEA 'VIVEROS'	96.4	71.7	4
8046B	JALON SOLANA	103.2	71.5	4	8043G	CALP PEÑON DE IFAC	28.0	10.3	4
8056C	PATRO COPERATIVA AGRICOLA	90.6	42.0	4	8059B	ALCOI JUAN XXIII	38.1	10.4	31
8077	TAVERNES DE LA VALLDIGNA	57.0	31.0	31	8073	XERESA	52.0		
8072	BARX	74.8	28.2	31	8069I	LLUTXENT	71.5	34.0	31
8069A	REAL DE GANDIA AYUNTAMIENTO	55.0			8067	PANTANO DE BENIARRES	79.4	24.0	4
8302O	ALBERIC SANT JORDI	40.2	17.0	31	8295I	L'ENOVA 'AYUNTAMIENTO'	66.6	42.4	2
8311I	UTIEL C.H. JUCAR	31.5	17.5	23	8311	UTIEL	31.0	19.0	23
8310B	CAMPORROBLES COOPERATIVA	13.0	5.0	30	8306A	SINARCAS COOPERATIVA	23.0	9.0	23
8306	SINARCAS	22.0	9.0	23	8314A	REQUENA LA PORTERA COOP.	37.0		
8303U	CORBERA HTO SANTISIMO	48.5			8316I	REQUENA-REBOLLAR	14.8	3.5	30
8302C	ALZIRA 'H.E.'	43.0	19.9	31	8301U	ALZIRA TORRECHO	45.8	20.0	31
8301B	CARCAIXENT	51.4	25.4	31	8300E	CARCAIXENT 'S.E.AGRARIA'	53.0	24.0	31
8298B	LA POBLA LLARGA AYTO.	32.9	10.0	4	8297A	VILA-NOVA DE CASTELLO 'AYUNTA-	35.0	11.2	31
8326	SUECA	52.6	24.0	31	8043	BENISSA CONVENTO	64.6	28.2	4
8331	SILLA	48.0	23.5	31	8330	ALBAL	55.0	23.8	31
8329	PICASSENT	47.5	16.3	31	8328L	SOLLANA AYTO.	45.3	24.7	31

Ptot=Precipitación total mensual en mm ; *Pmax*=Precipitación máxima en 24 horas en mm ; *Día*=día de la precipitación máxima

© INM. Prohibida su reproducción total o parcial, por cualquier medio, sin autorización expresa por escrito

Resumen pluvio de la Comunidad Valenciana

MAYO 2006

Indicativo	Nombre de la estación	Ptotal	Pmax	Día	Indicativo	Nombre de la estación	Ptotal	Pmax	Día
8328F	ALGINET COAGRI	54.2	33.4	31	8313	REQUENA	17.7	4.7	16
8328B	CULLERA MARENY S LORENZO	86.0	45.0	31	8325I	POLINYA 'PISCIFACTORIA'	59.8	24.1	31
8325A	ALGEMESI COOPERAT AGRICOLA	46.6	20.0	31	8320A	MONTRÓI 'ERES ALTES'	33.7	7.8	7
8319C	VENTA MINA C.E.M.	29.9			8318	EMBALSE DE FORATA	35.7	7.5	4
8317C	BUÑOL CASA DEL RIO MIJARES	30.6	11.0	29	8328E	ALGINET	43.0	20.0	31
8256E	VENTA DEL MORO C H JUCAR	22.3			8296	XATIVA 'EL REALENGO'	39.0	12.0	4
8276	ENGUERA C H JUCAR	75.8	33.0	31	8274U	SUMACARCER	19.0	13.0	31
8272E	NAVARRÉS AYUNTAMIENTO	58.0	21.0	31	8270U	BICORP	39.0	12.0	4
8269	SALTO DE MILLARES 'CENTRAL	29.3	7.8	4	8276P	BOLBAITE CH JUCAR	50.4	13.1	31
8259	REQUENA CAMPO ARCIS	29.3	8.9	23	8277A	ANNA 'AYUNTAMIENTO'	59.0	23.0	31
8256B	CAUDETE DE LAS FUENTES 'EL	29.5	7.5	30	8251E	PRESA DE CONTRERAS	14.2	10.0	30
8283	ONTINYENT	66.5	24.0	31	8290O	VALLADA BOQUELLA	73.0		
8290I	MOGENTE	129.0	52.5	31	8290	ENGUERA LAS ARENAS	68.3		
8289	LA FONT DE LA FIGUERA LA VIÑA	42.0	14.5	31	8288E	LA POBLA DEL DUC	78.3		
8287C	OTOS	104.5	50.0	31	8287	CARRICOLA	103.0	45.0	31
8276O	BOLBAITE	46.0	15.0	31	8285	L'OLLERIA	54.7		
8331I	SILLA 'FITOSANITARIA'	40.4	14.2	30	8282E	ONTINYENT 'C.H.JUCAR'	53.2	23.5	31
8282	BOCAIRENT	84.8	22.9	31	8278E	ANTELLA P AGRICOLA	34.9	15.0	31
8278	ANTELLA FUENTE DULCE	35.0			8277U	ALCÀNTERA DEL XÚQUER AYUNTAMI	36.0	13.0	31
8277E	COTES	42.5	18.0	31	8286	BENIATJAR LES PLANISES	93.3	32.7	31

Ptot=Precipitación total mensual en mm ; *Pmax*=Precipitación máxima en 24 horas en mm ; *Día*=día de la precipitación máxima

© INM. Prohibida su reproducción total o parcial, por cualquier medio, sin autorización expresa por escrito

PRECIPITACIÓN TOTAL MENSUAL EN l/m²

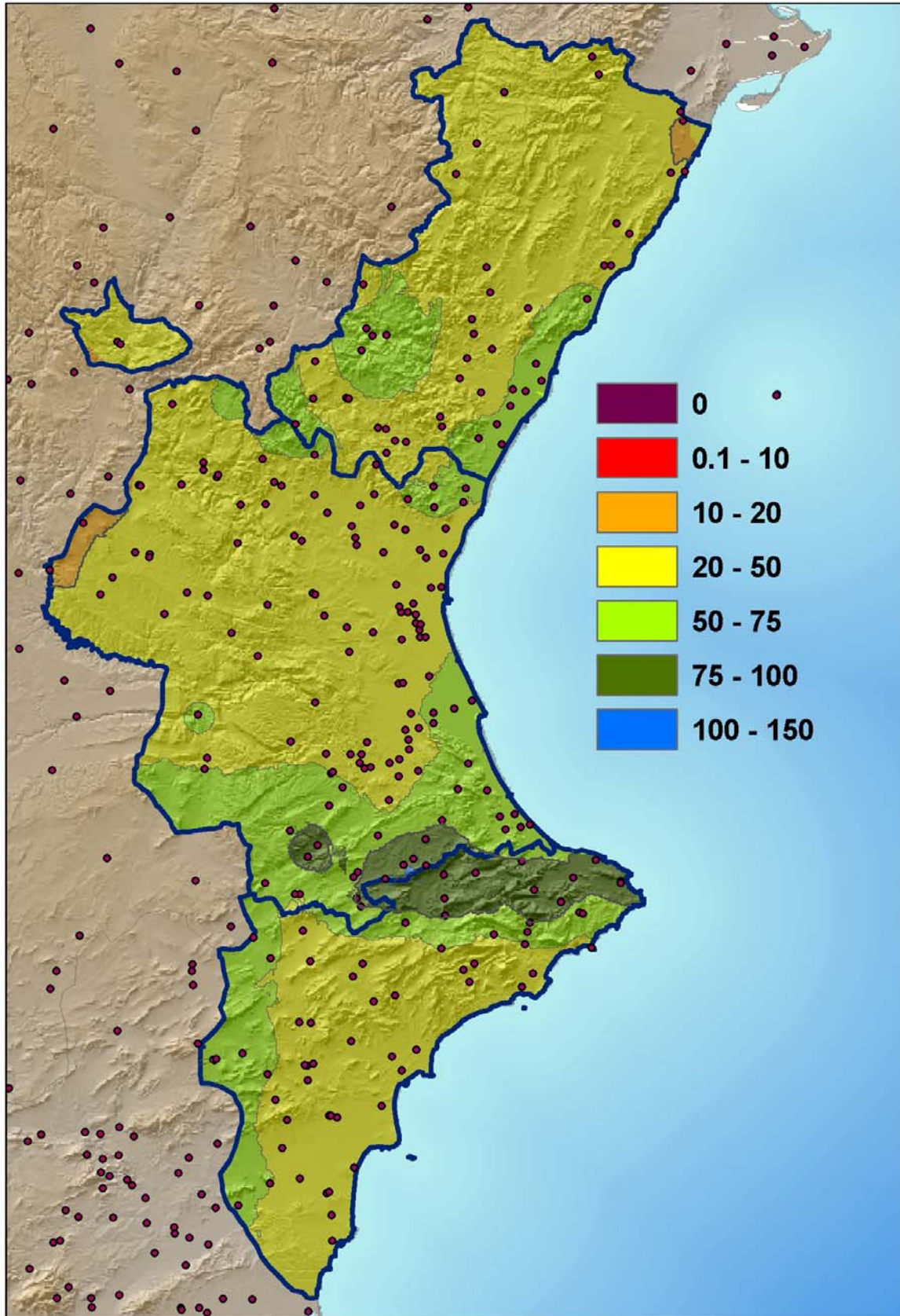

CARACTERÍSTICA PLUVIOMÉTRICA DEL MES

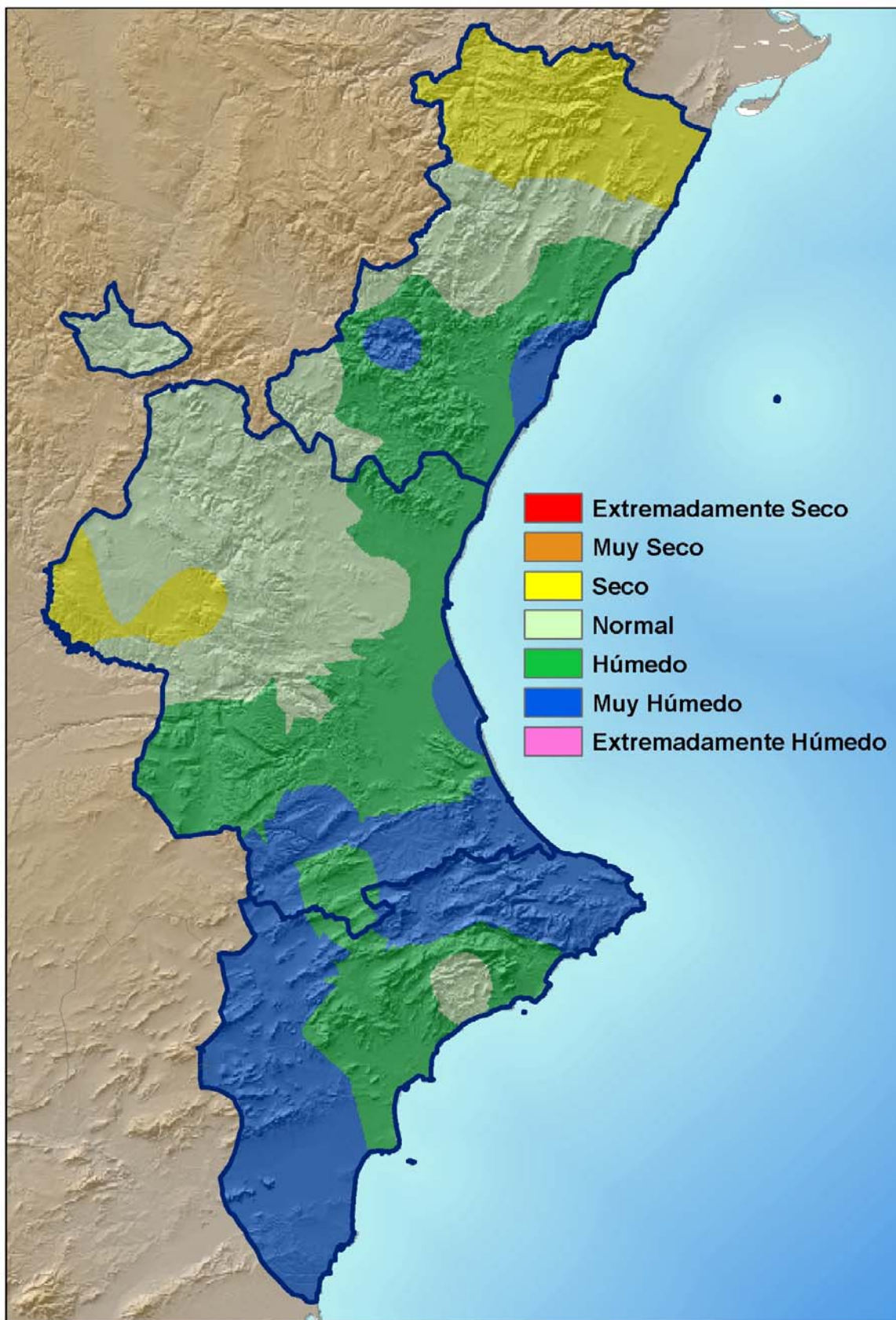

Resumen termo de la Comunidad Valenciana

MAYO 2006

Indicativo	Nombre de la estación	TM	Tm	Tt	M	Día	m	Día	Indicativo	Nombre de la estación	TM	Tm	Tt	M	Día	m	Día
7244	ORIHUELA LOS DESAMPARADOS	27.1	15.7	21.4	36.5	18	11.5	10	7247E	PINOSO C.P. SANTA CATALINA	24.4	12.6	18.5	37.0	18	8.5	25
7255A	CREVILLENTE 'LOS MOLINOS'	26.6	16.7	21.7	35.0	18	12.0	6	7261	ALMORADI C H SEGURA	31.9	16.0	23.9	36.0	13	12.0	28
7261I	ROJALES EL MOLINO	24.5	16.0	20.3	32.4	18	11.8	2	7247	PINOSO C H SEGURA	26.6	13.2	19.9	35.0	29	10.0	5
7038	LAGUNA DE TORREVIEJA	24.1	19.0	21.6	29.5	23	15.0	6	7041	LAGUNA DE LA MATA	24.2	16.9	20.6	32.0	18	13.5	10
8453B	ESLIDA PUNTAL DE L'ALJUB	21.0	11.1	16.1	32.5	18	5.0	3	8420O	LLIRIA 'MAIMONA'	25.0	14.2	19.6	32.0	29	10.0	23
8420U	BETERA 'B.HELICOPTEROS'	25.0	14.7	19.9	30.6	29	10.1	25	8421C	BETERA MAS DE ARNAL	25.2	13.0	19.1	31.0	30	9.5	1
8430E	PUÇOL HUERTO NTRA. SEÑORA	24.5	14.8	19.7	30.0	22	10.0	6	8434A	VIVER S E AGRARIA	24.0	12.6	18.3	35.0	18	10.0	1
8438	SEGORBE	24.9	13.2	19.1	31.0	28	10.0	1	8443A	ESTIVELLA-CP	24.4	12.5	18.5	30.0	29	8.5	25
8446G	SAGUNTO PONTAZGO	24.7	14.1	19.4	30.5	22	9.0	25	8483E	EMBALSE DE SICCHAR	24.2	14.1	19.1	30.0	27	11.0	1
8450C	NULES PUEBLO	26.3	15.5	20.9	32.0	22	12.0	6	8455	BETXÍ	26.6	13.2	19.9	32.0	26	10.0	1
8456A	BURRIANA 'SINDICATO DE RIEGOS'	24.3	13.4	18.9	30.5	23	9.0	20	8472B	ARENOS 'C.H. JUCAR'	24.5	10.0	17.3	34.0	30	6.0	1
8328B	CULLERA MARENY S LORENZO	23.0	16.1	19.5	29.0	22	12.0	6	8448A	VALL D'UIXÓ	24.4	16.5	20.4	31.0	23	12.0	1
8328F	ALGINET COAGRI	24.4	16.0	20.2	31.0	29	10.4	25	8331I	SILLA 'FITOSANITARIA'	23.6	15.8	19.7	29.5	22	11.0	25
8337	TURIS MASIA CALABARRA	23.4	12.4	17.9	34.0	29	8.0	5	8342C	PICANYA 'VEYRAT'	25.2	15.3	20.2	32.0	27	9.0	25
8342D	PAIPORTA CAIXA RURAL	24.0	14.6	19.3	30.0	21	9.5	24	8416	VALENCIA	23.9	16.2	20.1	30.0	22	12.8	6
8414A	VALENCIA MANISES	26.5	13.8	20.1	31.3	29	8.3	25	8381B	ADEMUZ-AGRO	25.3	8.2	16.8	35.0	17	1.0	24
8385C	ARAS DE OLMOS 'FORESTAL'	23.4	7.9	15.7	32.9	17	2.6	24	8394A	TUEJAR PISCIFACTORIA	25.3	11.3	18.3	34.5	18	5.5	24
8395C	CHELVA EL CALVARIO	26.3	13.5	19.9	35.5	29	9.0	24	8402	BUGARRA	25.8	11.9	18.9	34.5	18	6.5	25
8406A	VILLAR DEL ARZOBISPO GRANJA ES	23.0	12.3	17.7	31.0	29	7.0	24	8411A	BENAGUASIL COOP. SAN VICENTE F	23.7	11.7	17.7	31.0	29	5.0	6
9562	MORELLA	20.3	10.5	15.4	28.5	17	4.0	24	9563	CASTELLFORT	18.3	10.0	14.1	28.0	18	4.0	24
8478	ARAÑUEL	26.0	10.3	18.1	34.0	29	5.0	1	8518	VINARÒS 'VIVEROS ALCANAR'	24.5	14.0	19.3	33.0	29	9.0	1
8489A	VILLAFRANCA DEL CID 'AYUNTA-	20.3	8.6	14.5	31.0	18	3.0	6	8492	ATZENETA DEL MAESTRAT	26.5	10.0	18.2	34.0	28	5.0	24
8494O	VILLAFAMES H S	24.5	12.5	18.5	31.0	16	8.0	14	8497B	ALCORA-LA LLOMA	23.0	11.1	17.0	29.2	28	5.2	24
8500A	CASTELLON ALMAZORA	25.0	15.4	20.2	31.6	22	11.6	1	8502I	CABANES RIBERA	23.8	15.0	19.4	31.0	27	10.0	23
8503G	TORREBLANCA 'C.AGR.LOCAL'	23.2	14.8	19.0	28.5	29	9.3	1	8507	ALCALÁ DE XIVERT AVASA	23.7	14.0	18.9	29.3	27	10.5	25
8508U	BENICARLO SAN GREGORIO	23.8	14.1	19.0	30.9	29	8.5	1	8520B	FREDES 'COLONIA EUROPA'	18.9	8.2	13.5	29.0	18	3.0	1
8531	ISLAS COLUMBRETES 'FARO'	21.2	17.3	19.3	25.0	29	15.0	1	8326	SUECA	25.1	17.0	21.1	32.5	30	13.5	6
8508A	ALCALÁ DE XIVERT COOPERATIVA	24.1	12.7	18.4	29.0	27	8.0	1	8072	BARX	22.3	13.1	17.7	33.5	29	8.5	24

TM=temperatura media de las máximas ; Tm=temperatura media de las mínimas ; Tt=temperatura media mensual; M=temperatura máxima mensual; m=temperatura mínima mensual

© INM. Prohibida su reproducción total o parcial, por cualquier medio, sin autorización expresa por escrito

Resumen termo de la Comunidad Valenciana

MAYO 2006

Indicativo	Nombre de la estación	TM	Tm	Tt	M	Día	m	Día	Indicativo	Nombre de la estación	TM	Tm	Tt	M	Día	m	Día
8051I	PEDREGUER	26.3	16.6	21.5	34.0	18	13.0	2	8051U	DENIA H S	25.1	16.9	21.0	30.0	29	14.0	28
8052C	DENIA 'P.BOMBEROS'	24.1	14.5	19.3	31.0	18	11.0	9	8054	VALL DE LAGUARD FONTILLES	22.9	13.6	18.3	32.0	18	10.0	4
8056C	PATRO COOPERATIVA AGRICOLA	20.6	12.2	16.5	33.0	29	8.0	6	8057A	PEGO CONVENTO	26.1	16.5	21.3	36.6	29	12.7	6
8058C	OLIVA AYUNTAMIENTO	23.3	15.7	19.5	34.5	29	11.5	6	8069I	LLUTXENT	25.1	14.5	19.8	36.0	29	10.0	24
8043	BENISSA CONVENTO	22.1	14.5	18.3	29.0	18	10.5	6	8328E	ALGINET	25.1	16.4	20.8	32.0	29	11.5	25
8015O	LA ROMANA AGROMET	24.3	13.7	19.0	35.5	18	10.0	31	8001D	BOCAIRENT MARIOLA	22.2	11.6	16.9	35.4	18	7.4	24
8003A	BENEIXAMA	25.7	12.1	18.9	38.5	18	6.2	25	8005D	FONTANARS TORREVELLISCA	24.3	10.9	17.6	38.0	18	4.0	25
8006I	VILLENA LA VEREDA	25.8	12.2	19.0	39.0	18	7.0	25	8007	VILLENA	25.1	11.0	18.1	36.5	18	6.0	25
8010A	PETRETER 'FINCA FERRUSA'	23.8	13.3	18.5	35.0	18	10.0	2	8011A	ELDA 'AYUNTAMIENTO'	25.5	11.9	18.7	33.0	18	8.0	6
8013	NOVELDA	27.7	15.9	21.8	36.0	23	12.0	5	8050E	JAVEA AYUNTAMIENTO	23.6	13.7	18.7	30.0	29	10.2	25
8015A	HONDON DE LAS NIEVES AYTO.	25.6	14.6	20.1	38.0	18	9.0	2	8043G	CALP PEÑON DE IFAC	24.6	15.5	20.1	30.5	17	9.5	5
8018	ELCHE CAMPO D AGRICOLA	26.7	17.9	22.3	33.6	22	14.6	6	8018A	ELCHE	25.4	17.1	21.3	32.0	22	14.0	6
8019	ALICANTE EL ALTET	24.2	14.9	19.6	30.1	22	10.4	6	8021A	AGOST ESCUELA NACIONAL	27.5	11.2	19.4	36.5	18	8.0	6
8025	ALICANTE CIUDAD JARDIN	25.1	16.1	20.6	31.0	22	11.5	6	8027A	CASTALLA 'AYUNTAMIENTO'	23.8	11.6	17.7	38.5	18	7.0	1
8036B	BENIDORM 'AQUAGEST'	22.6	16.5	19.5	27.0	28	13.0	6	8013B	NOVELDA 'INSTITUTO'	26.1	15.5	20.8	34.7	18	12.2	6
8290O	VALLADA BOQUELLA	25.2	13.3	19.2	37.0	18	5.0	7	8296	XATIVA 'EL REALENGO'	26.4	14.5	20.5	39.0	29	9.0	25
8297A	VILA-NOVA DE CASTELLO 'AYUNTA-	26.2	14.7	20.5	36.5	29	9.5	24	8300E	CARCAIXENT 'S.E.AGRARIA'	26.6	14.5	20.6	38.0	30	10.0	11
8301U	ALZIRA TORRECHO	24.7	16.4	20.5	31.0	19	14.0	3	8302K	BENIMODO	24.0	13.8	18.9	33.0	29	8.0	25
8302O	ALBERIC SANT JORDI	25.5	13.6	19.6	35.5	29	8.0	24	8306A	SINARCAS COOPERATIVA	24.5	11.5	18.0	36.0	17	7.0	23
8289	LA FONT DE LA FIGUERA LA VIÑA	26.0	13.9	20.0	38.0	18	9.0	6	8310B	CAMPORROBLES COOPERATIVA	24.3	11.0	17.6	36.0	17	5.0	24
8311	UTIEL	21.5	7.8	14.7	32.0	17	3.0	25	8313	REQUENA	24.1	12.3	18.3	34.0	17	7.0	24
8314A	REQUENA LA PORTERA COOP.	28.4	16.5	22.5	37.0	19	11.0	16	8316I	REQUENA-REBOLLAR	22.6	9.4	16.0	33.0	18	3.5	25
8319C	VENTA MINA C.E.M.	23.7	10.5	17.1	35.5	18	6.0	1	8320A	MONTROI 'ERES ALTES'	24.4	13.4	18.9	34.0	29	10.0	8
8325I	POLINYA 'PISCIFACTORIA'	24.2	14.2	19.2	31.5	29	9.0	24	8306	SINARCAS	24.5	11.5	18.0	36.0	17	7.0	23
8272E	NAVARRRES AYUNTAMIENTO	23.7	13.0	18.3	34.0	30	8.0	24	8204A	JALANCE AGROMET	26.7	13.4	20.1	39.0	17	7.3	24
8251E	PRESA DE CONTRERAS	27.9	10.9	19.4	39.0	17	7.0	1	8259	REQUENA CAMPO ARCIS	25.7	11.2	18.5	35.0	17	4.5	24
8290I	MOGENTE	24.2	13.9	19.0	37.0	18	9.0	24	8266I	COFRENTES 'FINCA DORADA'	26.9	12.1	19.6	38.0	17	5.2	25
8290	ENGUERA LAS ARENAS	24.1	11.2	17.6	37.0	18	5.0	23	8274U	SUMACARCER	26.8	16.7	21.8	37.0	19	13.0	6

TM=temperatura media de las máximas ; Tm=temperatura media de las mínimas ; Tt=temperatura media mensual; M=temperatura máxima mensual; m=temperatura mínima mensual

© INM. Prohibida su reproducción total o parcial, por cualquier medio, sin autorización expresa por escrito

Resumen termo de la Comunidad Valenciana

MAYO 2006

Indicativo	Nombre de la estación	TM	Tm	Tt	M	Día	m	Día
8276O	BOLBAITE	26.5	13.6	20.1	36.7	29	8.3	25
8277E	COTES	26.9	14.8	20.9	38.0	29	9.0	25
8283	ONTINYENT	25.3	12.5	18.9	40.0	18	7.0	24
8288E	LA POBLA DEL DUC	22.7	11.8	17.3	34.0	29	7.0	25

Indicativo	Nombre de la estación	TM	Tm	Tt	M	Día	m	Día
8277A	ANNA 'AYUNTAMIENTO'	27.0	15.0	21.0	37.0	29	10.0	24
8278	ANTELLA FUENTE DULCE	27.9	15.3	21.6	39.0	29	11.0	23
8287	CARRICOLA	24.8	14.2	19.5	36.0	18	10.0	14

TM=temperatura media de las máximas ; Tm=temperatura media de las mínimas ; Tt=temperatura media mensual; M=temperatura máxima mensual; m=temperatura mínima mensual

© INM. Prohibida su reproducción total o parcial, por cualquier medio, sin autorización expresa por escrito

TEMPERATURA MEDIA MENSUAL EN °C

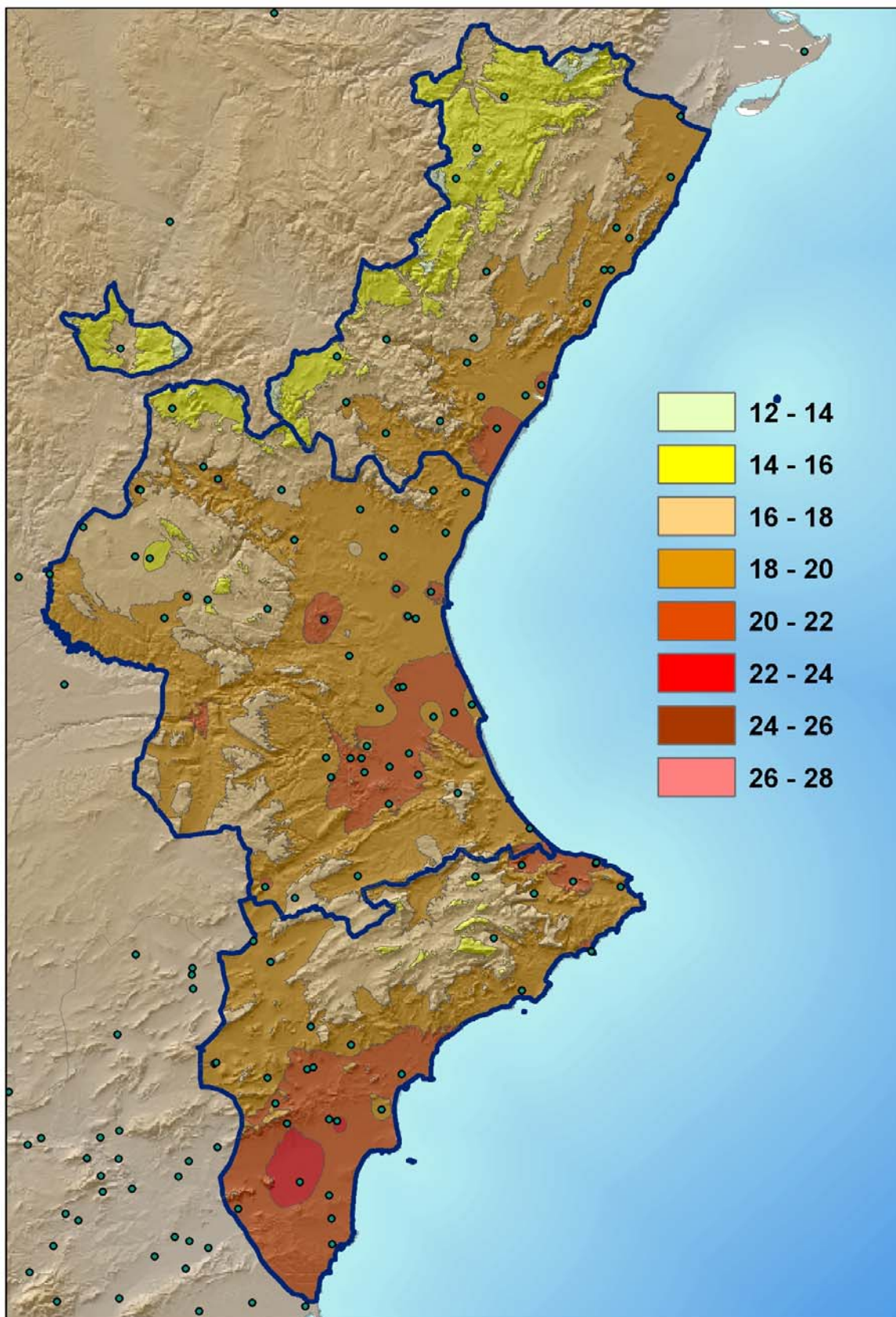

CARACTERÍSTICA TÉRMICA DEL MES

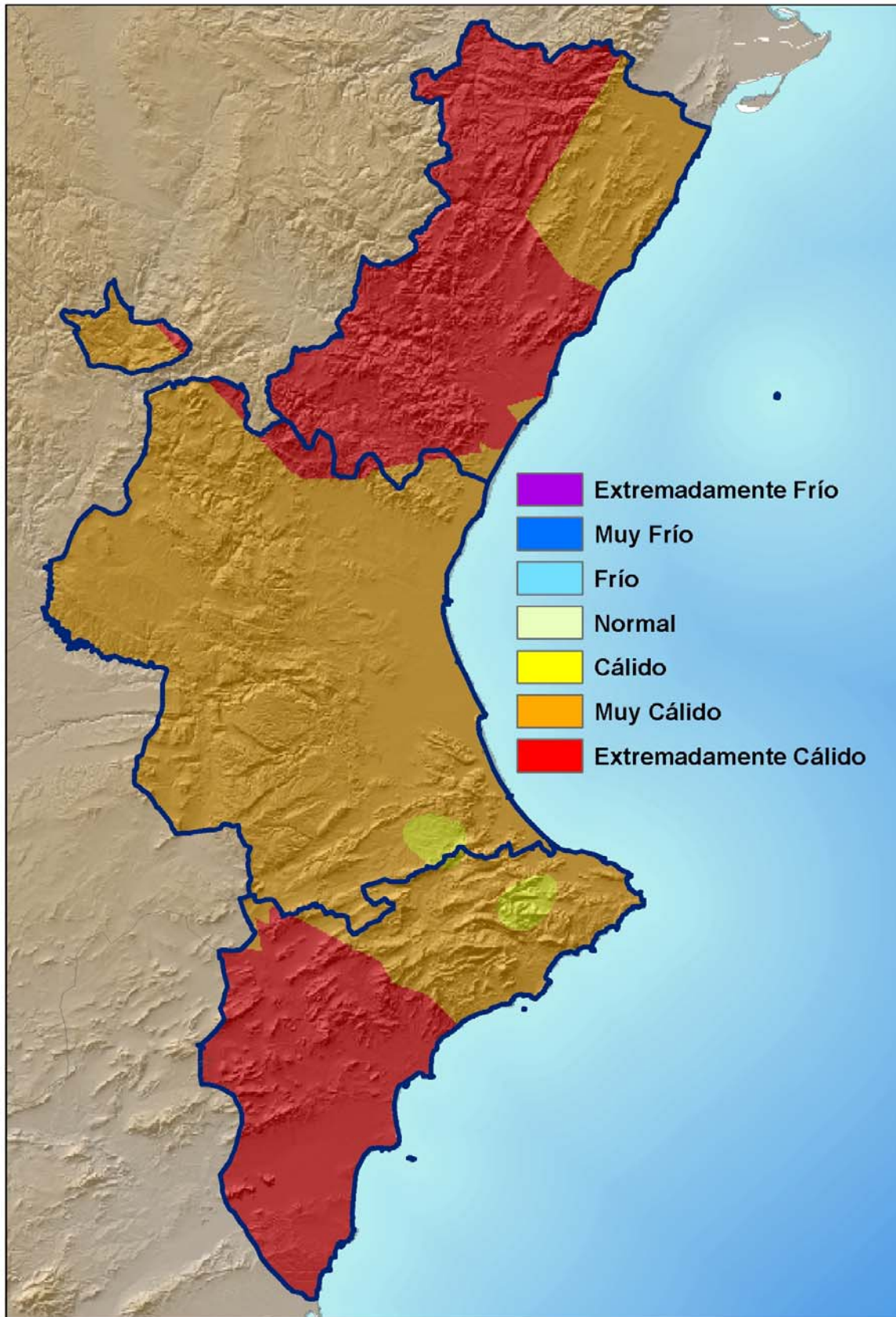

ROSAS DE VIENTOS

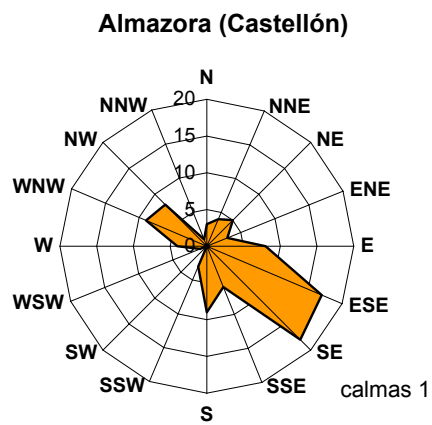
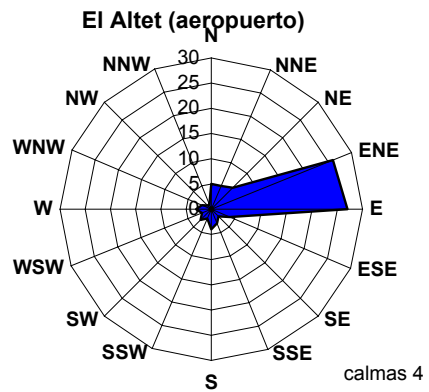
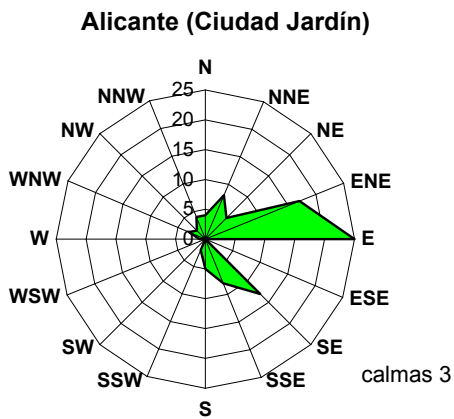
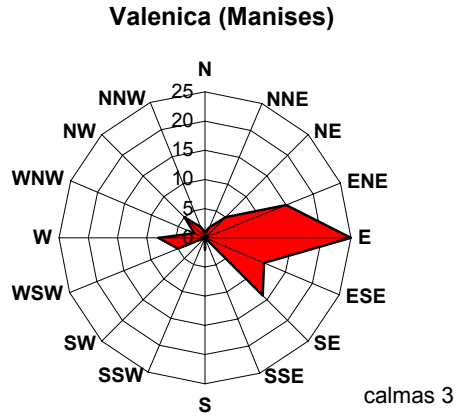
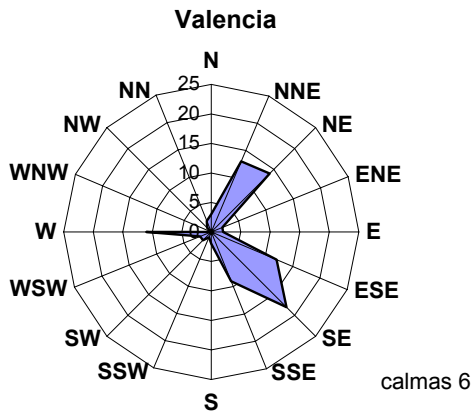

INFORMACIÓN METEOROLÓGICA

TELÉFONOS ÚTILES:

- Sección de Relaciones con Usuarios del CMT en Valencia.....963-932-284
- Servicio de Información Meteorológica (INM Madrid).....915-819-750
- Teletiempos
 - ✓ Castellón.....906-365-312
 - ✓ Valencia.....906-365-346
 - ✓ Alicante.....906-365-303
- Predicción marítima.....906-365-371
- Información de la Sierra de Gúdar.....906-365-344

CORREOS ELECTRÓNICOS:

- Sección de Relaciones con Usuarios del CMT en Valencia: usuariosval@inm.es
- Servicio de Información Meteorológica (INM Madrid): infomet@inm.es
- Sección de Climatología del CMT en Valencia: xclval@inm.es
- CMT en Valencia: cmtval@inm.es

PÁGINA WEB DEL INM: www.inm.es