

Centro Meteorológico Territorial en **Valencia**

RESUMEN CLIMATOLÓGICO

JULIO 2005



CENTRO METEOROLÓGICO TERRITORIAL EN VALENCIA
CENTRE METEOROLOGIC TERRITORIAL EN VALENCIA

Camino de Vera s/n 46071 –Valencia.

COMENTARIOS AL RESUMEN CLIMATOLÓGICO MENSUAL

En este resumen se incluyen los datos termopluviométricos registrados en las estaciones de la Comunidad Valenciana, así como su representación gráfica. El boletín contiene:

1. Listado de precipitación total diarias

Se incluye además la precipitación total mensual para cada estación. Las precipitaciones están referidas a los días pluviométricos (de 7 a 7 horas GMT) y vienen expresadas en l/m².

2. Representación gráfica de la precipitación total mensual.

Para la interpolación de los datos se ha aplicado el método kriging, con un modelo de semivariograma exponencial, considerando las 8 estaciones más cercanas a una dada.

3. Característica de la precipitación mensual.

La calificación de la característica de la precipitación mensual se hace para cada estación concreta, de acuerdo con la localización del dato en la serie estadística de la estación. Se han considerado únicamente las estaciones que tienen 29 ó 30 datos dentro del periodo 1971-2000 (último periodo normal).

Así, si el dato observado está situado dentro del 20% de meses más secos, se califica el mes como “**muy seco**”, y así sucesivamente como “**seco**”, “**normal**”, “**húmedo**” y “**muy húmedo**”. En el caso de que la precipitación mensual sea inferior o superior a los extremos de la serie, se dice que el mes ha sido “**extremadamente seco**” o “**extremadamente húmedo**”, respectivamente.

Para la interpolación de los datos se ha aplicado el método IDW, con un radio de búsqueda variable, y considerando las 12 estaciones más cercanas a una dada.

4. Listado de temperaturas máximas diarias.

Además se incluye la media de las máximas para cada estación. Todas las temperaturas figuran en grados centígrados.

5. Listado de temperaturas mínimas diarias.

Además se incluye la media de las mínimas para cada estación. Todas las temperaturas figuran en grados centígrados.

6. Representación gráfica de la temperatura media mensual.

Para la interpolación de los datos se ha aplicado el método kriging, con un modelo de semivariograma esférico, considerando las 12 estaciones más cercanas a una dada. Además se ha incluido la influencia del relieve como factor en la distribución espacial de la temperatura media mensual.

7. Característica de la temperatura media mensual.

La calificación de la característica de la temperatura media mensual se hace para cada estación concreta, de acuerdo con la localización del dato en la serie estadística de la estación. Se han considerado únicamente las estaciones que tienen al menos 20 datos dentro del periodo 1971-2000 (último periodo normal).

Así, si el dato observado está situado dentro del 20% de meses más fríos, se califica el mes como “**muy frío**”, y así sucesivamente como “**frío**”, “**normal**”, “**cálido**” y “**muy cálido**”. En el caso de que la temperatura media mensual sea inferior o superior a los extremos de la serie, se dice que el mes ha sido “**extremadamente frío**” o “**extremadamente cálido**”, respectivamente.

Para la interpolación de los datos se ha aplicado el método IDW, con un radio de búsqueda variable, y considerando las 12 estaciones más cercanas a una dada.

8. Rosa de vientos de los observatorios principales.

Resumen pluvio de la Comunidad Valenciana

JULIO 2005

Indicativo	Nombre de la estación	Ptotal	Pmax	Día	Indicativo	Nombre de la estación	Ptotal	Pmax	Día
7038	LAGUNA DE TORREVIEJA	IP	IP	4	7041	LAGUNA DE LA MATA	0.0	0.0	-
7247	PINOSO C H SEGURA	IP	IP	4	7247A	PINOSO FORESTAL	IP	IP	17
7247E	PINOSO C.P. SANTA CATALINA	IP	IP	4	7256	CALLOSA DE SEGURA	IP	IP	4
7261	ALMORADI C H SEGURA	IP	IP	19	7261I	ROJALES EL MOLINO	IP	IP	17
7261M	ROJALES AYUNTAMIENTO	0.0	0.0	-	7263	LA MARINA DE ELCHE	IP	IP	4
8001D	BOCAIRENT MARIOLA	3.5	1.6	8	8004	BIAR	IP	IP	4
8005D	FONTANARS TORREVELLISCA	2.9	2.0	7	8006I	VILLENA LA VEREDA	IP	IP	8
8007	VILLENA	0.0	0.0	-	8010A	PETRER 'FINCA FERRUSA'	0.9	0.9	4
8013	NOVELDA	0.0	0.0	-	8013A	NOVELDA 'C.N. JESUS NAVARRO'	IP	IP	4
8013B	NOVELDA 'INSTITUTO'	IP	IP	4	8014O	CHINORLET	0.0	0.0	-
8015O	LA ROMANA AGROMET	0.0	0.0	-	8017	ASPE	0.2	0.2	10
8018	ELCHE CAMPO D AGRICOLA	0.0	0.0	-	8018A	ELCHE	0.1	0.1	28
8018B	ELCHE C H SEGURA	0.0	0.0	-	8019	ALICANTE EL ALTET	0.0	0.0	-
8023	SAN VICENTE DEL RASPEIG	IP	IP	28	8025	ALICANTE CIUDAD JARDIN	IP	IP	28
8026D	MUTXAMEL AYUNTAMIENTO	0.0	0.0	-	8028E	TIBI TALECA	10.0	8.9	8
8029A	JIJONA AYUNTAMIENTO	2.2	1.3	8	8029D	TORREMANZANAS 'AYUNTAMIENTO'	0.2	0.2	4
8032E	PENAGUILA LA ROQUETA	1.8	0.9	8	8033A	RELLEU	2.0	2.0	8
8040	BOLULLA	IP	IP	8	8043	BENISSA CONVENTO	4.0	1.9	8
8043A	BENISSA AYUNTAMIENTO	0.9	0.9	8	8043G	CALP PEÑON DE IFAC	IP	IP	4
8046B	JALON SOLANA	12.5	11.4	10	8050A	JAVEA 'VIVEROS'	1.0	1.0	4
8050E	JAVEA AYUNTAMIENTO	1.4	1.4	4	8051I	PEDREGUER	6.0	6.0	10
8051U	DENIA H S	6.0	6.0	10	8054	VALL DE LAGUARD FONTILLES	4.5	2.0	10
8054O	TORMOS	0.0	0.0	-	8058A	OLIVA S E AGRARIA	15.8	14.3	10
8058F	MIRAMAR 'AYUNTAMIENTO'	8.5	6.5	10	8059B	ALCOI JUAN XXIII	0.0	0.0	-
8063	GORGA	IP	IP	4	8066	ALMUDAINA	5.1	5.1	8
8067	PANTANO DE BENIARRES	5.8	1.9	10	8069A	REAL DE GANDIA AYUNTAMIENTO	16.5	9.0	4
8069I	LLUTXENT	9.5	9.0	8	8072	BARX	6.5	2.9	10
8073	XERESA	12.5	5.0	10	8077	TAVERNES DE LA VALLDIGNA	4.9	1.9	7
8201A	AYORA C H JUCAR	16.0	8.5	7	8202	TERESA DE COFRENTES	48.0	18.0	7
8251E	PRESA DE CONTRERAS	0.8	0.8	7	8256B	CAUDETE DE LAS FUENTES 'EL	11.0	8.5	9
8256E	VENTA DEL MORO C H JUCAR	6.9	6.9	9	8259	REQUENA CAMPO ARCIS	14.8	13.8	9
8269	SALTO DE MILLARES 'CENTRAL	34.4	31.4	28	8270U	BICORP	9.0	7.0	28

Ptot=Precipitación total mensual en mm ; Pmax=Precipitación máxima en 24 horas en mm ; Día=día de la precipitación máxima

© INM. Prohibida su reproducción total o parcial, por cualquier medio, sin autorización expresa por escrit

Resumen pluvio de la Comunidad Valenciana

JULIO 2005

Indicativo	Nombre de la estación	Ptotal	Pmax	Día	Indicativo	Nombre de la estación	Ptotal	Pmax	Día
8272E	NAVARRES AYUNTAMIENTO	7.0	6.0	7	8274U	SUMACARCER	11.0	7.0	7
8276	ENGUERA C H JUCAR	8.0	6.5	8	8276O	BOLBAITE	6.4	3.5	7
8276P	BOLBAITE CH JUCAR	5.7	4.0	7	8277E	COTES	8.0	5.0	8
8277U	ALCÀNTERA DEL XÚQUER AYUNTAM	5.0	4.0	7	8278	ANTELLA FUENTE DULCE	9.5	6.0	7
8278E	ANTELLA P AGRICOLA	8.8	5.5	7	8283	ONTINYENT	5.5	2.5	8
8285	L'OLLERIA	0.0	0.0	-	8286	BENIATJAR LES PLANISES	16.7	6.5	4
8287	CARRICOLA	8.0	4.0	8	8288E	LA POBLA DEL DUC	4.2	3.2	8
8289B	LA FONT DE LA FIGUERA -CAMARA	1.9	1.7	17	8290	ENGUERA LAS ARENAS	0.0	0.0	-
8290I	MOGENTE	5.2	5.0	8	8294	BARXETA 'COOPERATIVA AGRICOLA'	0.0	0.0	-
8295H	RAFELGUARAF AYUNTAMIENTO	1.0	1.0	12	8295I	L'ENOVA 'AYUNTAMIENTO'	1.0	0.7	4
8296	XATIVA 'EL REALENGO'	2.0	2.0	7	8297A	VILA-NOVA DE CASTELLO 'AYUNTA-	6.0	4.9	7
8298B	LA POBLA LLARGA AYTO.	4.2	3.5	7	8300E	CARCAIXENT 'S.E.AGRARIA'	2.4	2.4	7
8301B	CARCAIXENT	2.3	2.2	7	8302C	ALZIRA 'H.E.'	0.9	0.9	7
8302K	BENIMODO	0.0	0.0	-	8302O	ALBERIC SANT JORDI	6.8	3.8	8
8303U	CORBERA HTO SANTISIMO	2.0	2.0	4	8306	SINARCAS	19.3	10.0	9
8306A	SINARCAS COOPERATIVA	20.5	12.0	9	8310B	CAMPORROBLES COOPERATIVA	18.0	12.0	9
8311I	UTIEL C.H. JUCAR	27.0	15.0	9	8317C	BUÑOL CASA DEL RIO MIJARES	38.8	24.0	28
8319C	VENTA MINA C.E.M.	38.5	11.6	28	8320A	MONTROI 'ERES ALTES'	40.6	31.4	28
8325I	POLINYA 'PISCIFACTORIA'	4.3	1.8	4	8326	SUECA	4.2	2.3	8
8328B	CULLERA MARENY S LORENZO	3.6	2.0	7	8328E	ALGINET	3.0	1.5	9
8328L	SOLLANA AYTO.	7.1	3.8	30	8330	ALBAL	11.7	5.9	30
8332E	CATARROJA AYTO.	10.1	5.9	30	8334	CHIVA	5.6	2.9	28
8341	TORRENT	24.2	10.8	28	8341A	TORRENT 'MONTESION'	15.0	5.1	7
8342D	PAIPORTA CAIXA RURAL	14.0	8.5	7	8381A	ADEMUZ C H JUCAR	23.6	10.5	9
8381B	ADEMUZ-AGRO	22.0	12.5	9	8385C	ARAS DE OLMOS 'FORESTAL'	18.4	9.6	7
8394	TUEJAR	52.0		-	8394A	TUEJAR PISCIFACTORIA	39.8	26.2	9
8395B	CHELVA S E AGRARIA	45.0	19.0	9	8395C	CHELVA EL CALVARIO	44.5	23.5	9
8401	PANTANO DE BUSEO	23.5	15.0	9	8402	BUGARRA	18.3	9.0	9
8405A	CASINOS C H JUCAR	16.1	11.0	8	8405B	CASINOS 'AGRO'	1.0	1.0	28
8405I	HIGUERUELAS C H JUCAR	21.9	9.0	9	8406	VILLAR DEL ARZOBISPO	20.0	15.0	9
8406A	VILLAR DEL ARZOBISPO GRANJA ES	23.0	15.9	9	8409	LLIRIA 'EL CARRIL'	17.7	9.0	9
8414A	VALENCIA MANISES	14.3	5.9	28	8418P	GATOVA C H JUCAR	10.0	5.0	8

Ptot=Precipitación total mensual en mm ; *Pmax*=Precipitación máxima en 24 horas en mm ; *Día*=día de la precipitación máxima

© INM. Prohibida su reproducción total o parcial, por cualquier medio, sin autorización expresa por escrit

Resumen pluvio de la Comunidad Valenciana

JULIO 2005

Indicativo	Nombre de la estación	Ptotal	Pmax	Día	Indicativo	Nombre de la estación	Ptotal	Pmax	Día
8419A	SERRA AYUNTAMIENTO	17.6	8.0	28	8420I	OLOCAU	17.0	7.0	9
8420O	LLIRIA 'MAIMONA'	16.0	6.0	9	8421C	BETERA MAS DE ARNAL	25.0	15.0	28
8421F	MONCADA-MASIA MORODER	10.7	4.0	7	8421M	FOIOS-BARRANCO	18.6	6.5	7
8428	MASSALFASSAR	9.0	3.0	28	8430E	PUÇOL HUERTO NTRA. SEÑORA	12.0		-
8433A	BEGIS C H JUCAR	19.6	11.0	7	8433E	CANALES	37.1	20.0	7
8434A	VIVER S E AGRARIA	11.0	3.5	9	8434B	VIVER CH JUCAR	20.0	10.0	31
8437	GAIBIEL	8.5	3.3	31	8438	SEGORBE	11.5	5.0	7
8438C	ALTURA-AYUNTAMIENTO	27.2	20.0	30	8439U	SONEJA	8.9	5.6	7
8440E	CHOVAR	8.7	7.5	7	8443A	ESTIVELLA-CP	25.0	10.5	8
8444	GILET SANTO ESPIRITU	38.5	27.0	28	8445C	SAGUNTO H E	10.0	5.2	28
8446N	ALMENARA	6.5	6.5	28	8450C	NULES PUEBLO	18.6	8.8	28
8452	PANTANO DE ONDA	54.2	45.5	30	8453B	ESLIDA PUNTAL DE L'ALJUB	6.1	2.8	22
8455	BETXÍ	1.0	1.0	9	8456A	BURRIANA 'SINDICATO DE RIEGOS'	13.0	8.5	9
8456H	ALQUERIAS DEL NIÑO PERDIDO CHJ	81.0	60.0	30	8457	VILLARREAL	9.0	6.0	8
8472B	ARENOS 'C.H. JUCAR'	10.7	6.5	4	8472E	BARRACAS	13.2	6.4	4
8473E	PINA DE MONTALGRAO	28.0	15.0	4	8474	MONTANEJOS C H JUCAR	5.9	3.4	4
8478	ARAÑUEL	IP	IP	28	8479	ZUCAINA	3.2	2.1	9
8483E	EMBALSE DE SICHAR	14.3	6.3	8	8489A	VILAFRANCA DEL CID 'AYUNTA-	8.9	5.9	25
8492	ATZENETA DEL MAESTRAT	17.0	15.0	25	8494O	VILLAFAMES H S	6.5	4.0	25
8495	USERAS	17.5	15.6	25	8496E	EMBALSE DE ALCORA	3.5	3.5	9
8497B	ALCORA-LA LLOMA	7.3	4.1	8	8498	PANTANO MARIA CRISTINA	3.7	2.1	8
8500A	CASTELLON ALMAZORA	18.4	13.0	8	8501A	CASTELLON C H JUCAR	11.8	9.2	8
8502I	CABANES RIBERA	21.0	8.0	25	8503G	TORREBLANCA 'C.AGR.LOCAL'	7.1	3.1	8
8508A	ALCALÁ DE XIVERT COOPERATIVA	5.5	4.6	30	8508U	BENICARLO SAN GREGORIO	14.0	11.3	30
8512E	BENICARLO 'RAMBLA CERVERA'	3.4	2.8	30	8522	LA POBLA DE BENIFASSA	7.7	5.8	25
9562	MORELLA	18.1	16.7	25	9563	CASTELLFORT	13.0	13.0	25

Ptot=Precipitación total mensual en mm ; *Pmax*=Precipitación máxima en 24 horas en mm ; *Día*=día de la precipitación máxima

© INM. Prohibida su reproducción total o parcial, por cualquier medio, sin autorización expresa por escrit

PRECIPITACIÓN TOTAL MENSUAL EN l/m²

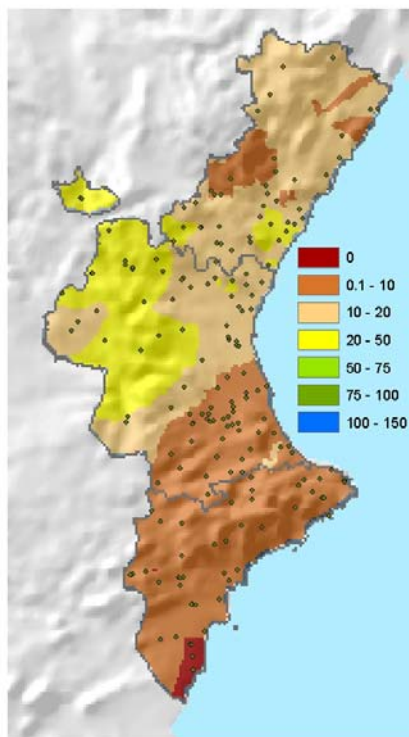

CARACTERÍSTICA PLUVIOMÉTRICA DEL MES

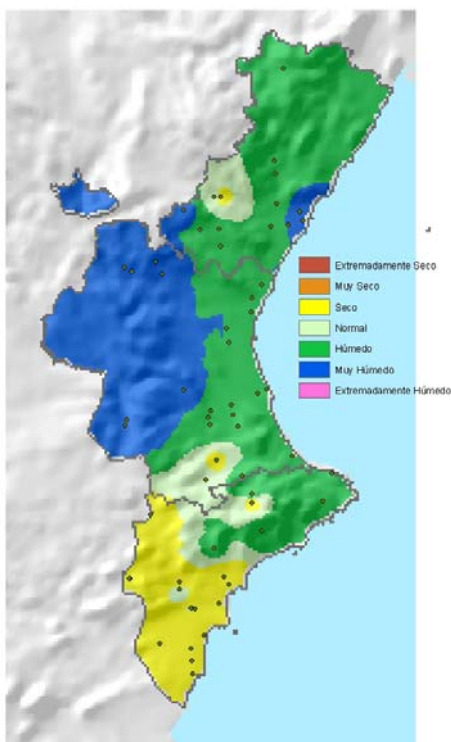

Resumen termo de la Comunidad Valenciana

JULIO 2005

Indicativo	Nombre de la estación	TM	Tm	Tt	M	Día	m	Día	Indicativo	Nombre de la estación	TM	Tm	Tt	M	Día	m	Día
7038	LAGUNA DE TORREVIEJA	30.1	24.6	27.4	36.0	29	21.0	12	7041	LAGUNA DE LA MATA	32.0	21.4	26.7	36.0	18	18.0	11
7247	PINOSO C H SEGURA	33.6	19.4	26.5	39.0	16	16.0	12	7247E	PINOSO C.P. SANTA CATALINA	32.0	18.2	25.1	39.0	17	13.0	12
7261	ALMORADI C H SEGURA	36.9	23.6	30.2	40.0	18	20.0	7	7261I	ROJALES EL MOLINO	30.9	21.4	26.2	37.6	18	17.4	12
8001D	BOCAIRENT MARIOLA	31.3	18.5	24.9	39.0	16	13.0	11	8005D	FONTANARS TORREVELLISCA	32.5	16.5	24.5	42.0	16	12.0	11
8006I	VILLENA LA VEREDA	33.7	17.8	25.8	42.0	16	13.0	12	8007	VILLENA	31.6	14.5	23.0	36.0	17	12.0	1
8010A	PETRETER 'FINCA FERRUSA'	31.0	19.6	25.3	36.0	16	15.0	11	8013	NOVELDA	34.4	22.0	28.2	39.0	18	18.0	11
8013B	NOVELDA 'INSTITUTO'	32.0	20.6	26.3	38.0	18	15.3	12	8015O	LA ROMANA AGROMET	30.8	19.4	25.1	36.3	18	15.3	12
8018	ELCHE CAMPO D AGRICOLA	32.7	23.1	27.9	40.0	18	18.3	12	8018A	ELCHE	31.6	22.6	27.1	38.0	18	20.0	11
8019	ALICANTE EL ALTET	29.9	21.1	25.5	34.9	18	16.0	12	8025	ALICANTE CIUDAD JARDIN	30.4	22.1	26.2	33.6	15	18.0	12
8043	BENISSA CONVENTO	28.5	21.2	24.8	32.5	17	17.5	12	8043G	CALP PEÑON DE IFAC	31.4	22.8	27.1	35.0	30	18.5	31
8050E	JAVEA AYUNTAMIENTO	31.3	19.3	25.3	34.8	18	15.8	12	8051U	DENIA H S	29.8	22.6	26.2	34.0	19	19.0	11
8054	VALL DE LAGUARD FONTILLES	31.4	20.6	26.0	36.0	4	17.0	11	8054O	TORMOS	30.4	18.6	24.5	36.0	31	14.0	12
8069I	LLUTXENT	32.3	20.1	26.2	38.0	3	17.0	11	8072	BARX	30.0	18.9	24.4	36.0	18	15.0	11
8251E	PRESA DE CONTRERAS	36.5	16.5	26.5	42.0	21	13.0	11	8259	REQUENA CAMPO ARCIS	33.5	15.4	24.4	40.5	16	11.0	30
8272E	NAVARRRES AYUNTAMIENTO	30.2	18.2	24.2	38.0	25	14.0	11	8274U	SUMACARCER	32.9	22.4	27.6	39.0	24	19.0	11
8276O	BOLBAITE	33.5	19.2	26.4	39.6	24	14.7	11	8277E	COTES	33.7	20.4	27.0	40.0	24	16.0	11
8278	ANTELLA FUENTE DULCE	36.0	21.4	28.7	41.0	24	17.0	10	8283	ONTINYENT	33.5	18.0	25.8	41.0	24	14.0	11
8286	BENIATJAR LES PLANISES	29.9	19.2	24.6	38.0	16	15.0	11	8288E	LA POBLA DEL DUC	33.4	20.1	26.8	40.0	24	15.5	11
8290	ENGUERA LAS ARENAS	34.1	15.8	25.0	44.0	16	13.0	7	8290I	MOGENTE	32.2	19.6	25.9	38.0	24	15.0	11
8294	BARXETA 'COOPERATIVA AGRICOL	32.7	17.9	25.3					8296	XATIVA 'EL REALENGO'	32.4	19.0	25.7	40.0	24	15.0	12
8297A	VILA-NOVA DE CASTELLO 'AYUNTA-	33.5	20.6	27.0	40.0	24	16.5	11	8302K	BENIMODO	30.5	20.6	25.6	38.0	29	16.0	11
8302O	ALBERIC SANT JORDI	32.7	20.6	26.6	38.0	12	17.0	11	8306	SINARCAS	32.0	17.6	24.8	39.0	16	13.0	10
8306A	SINARCAS COOPERATIVA	32.0	17.6	24.8	39.0	16	13.0	10	8310B	CAMPORROBLES COOPERATIVA	32.1	16.9	24.5	39.0	16	12.0	11
8319C	VENTA MINA C.E.M.	31.1	16.1	23.6	39.0	16	11.5	11	8320A	MONTROI 'ERES ALTES'	31.3	20.7	26.0	38.0	24	17.0	11
8325I	POLINYA 'PISCIFACTORIA'	30.9	18.0	24.4	38.0	18	16.0	11	8326	SUECA	30.9	22.6	26.8	36.5	19	20.0	11
8328B	CULLERA MARENY S LORENZO	29.3	21.8	25.6	35.0	18	18.0	11	8328E	ALGINET	31.6	22.6	27.1	37.5	18	17.5	11
8342D	PAIPORTA CAIXA RURAL	29.6	21.1	25.4					8381B	ADEMUZ-AGRO	33.4	14.4	23.9	39.0	16	10.5	12
8385C	ARAS DE OLMOS 'FORESTAL'	30.1	13.1	21.6	35.5	16	9.0	11	8395C	CHELVA EL CALVARIO	33.8	19.3	26.6	39.5	16	15.0	11

TM=temperatura media de las máximas ; Tm=temperatura media de las mínimas ; Tt=temperatura media mensual; M=temperatura máxima mensual; m=temperatura mínima mensual

© INM. Prohibida su reproducción total o parcial, por cualquier medio, sin autorización expresa por escrito

Resumen termo de la Comunidad Valenciana

JULIO 2005

Indicativo	Nombre de la estación	TM	Tm	Tt	M	Día	m	Día	Indicativo	Nombre de la estación	TM	Tm	Tt	M	Día	m	Día
8402	BUGARRA	31.5	17.2	24.4	37.0	18	14.0	12	8406A	VILLAR DEL ARZOBISPO GRANJA ES	29.4	18.5	24.0	35.0	16	15.0	11
8414A	VALENCIA MANISES	30.8	20.2	25.5	37.6	29	15.6	11	8420O	LLIRIA 'MAIMONA'	32.0	21.8	26.9	39.0	12	19.0	12
8421C	BETERA MAS DE ARNAL	31.3	21.5	26.4	36.5	29	14.5	13	8421F	MONCADA-MASIA MORODER	31.4	19.9	25.6	37.0	29	15.5	12
8434A	VIVER S E AGRARIA	28.8	17.6	23.2	35.0	17	14.0	10	8438	SEGORBE	30.7	19.3	25.0	35.0	29	15.0	11
8443A	ESTIVELLA-CP	29.5	18.6	24.0	33.4	29	14.0	12	8450C	NULES PUEBLO	32.4	22.3	27.4	37.0	18	19.0	10
8472B	ARENOS 'C.H. JUCAR'	30.7	16.3	23.5	36.0	16	14.0	10	8473E	PINA DE MONTALGRAO	26.0	18.0	22.0	35.0	17	10.0	9
8478	ARAÑUEL	32.9	17.1	25.0	39.0	28	14.0	13	8483E	EMBALSE DE SICCHAR	30.2	20.6	25.4	37.0	18	18.0	10
8492	ATZENETA DEL MAESTRAT	33.2	17.2	25.2	39.0	16	11.0	10	8494O	VILLAFAMES H S	29.9	19.1	24.5	35.0	16	15.0	10
8497B	ALCORA-LA LLOMA	28.7	18.0	23.4	33.0	29	12.8	10	8500A	CASTELLON ALMAZORA	30.8	22.1	26.4	34.0	29	18.1	10
8502I	CABANES RIBERA	29.7	21.5	25.6	33.5	29	18.0	11	8503G	TORREBLANCA 'C.AGR.LOCAL'	28.6	21.2	24.9	31.0	18	13.2	10
8508A	ALCALÁ DE XIVERT COOPERATIVA	29.9	19.8	24.8	34.0	17	16.0	11	8508U	BENICARLO SAN GREGORIO	29.9	20.5	25.2	34.2	18	16.2	10
9562	MORELLA	27.8	16.2	22.0	34.5	16	10.5	5	9563	CASTELLFORT	25.9	15.9	20.9	35.0	16	9.0	5

TM=temperatura media de las máximas ; Tm=temperatura media de las mínimas ; Tt=temperatura media mensual; M=temperatura máxima mensual; m=temperatura mínima mensual

© INM. Prohibida su reproducción total o parcial, por cualquier medio, sin autorización expresa por escrit

TEMPERATURA MEDIA MENSUAL EN °C

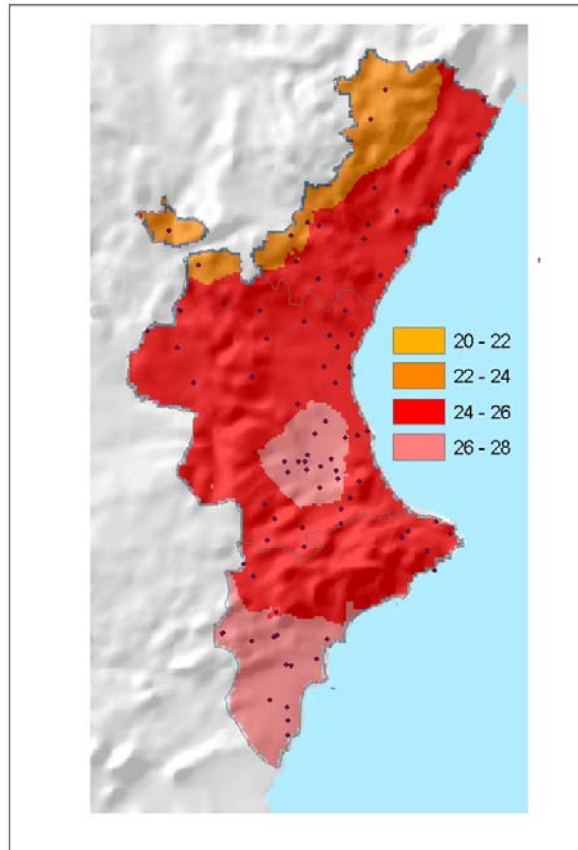

CARACTERÍSTICA TÉRMICA DEL MES

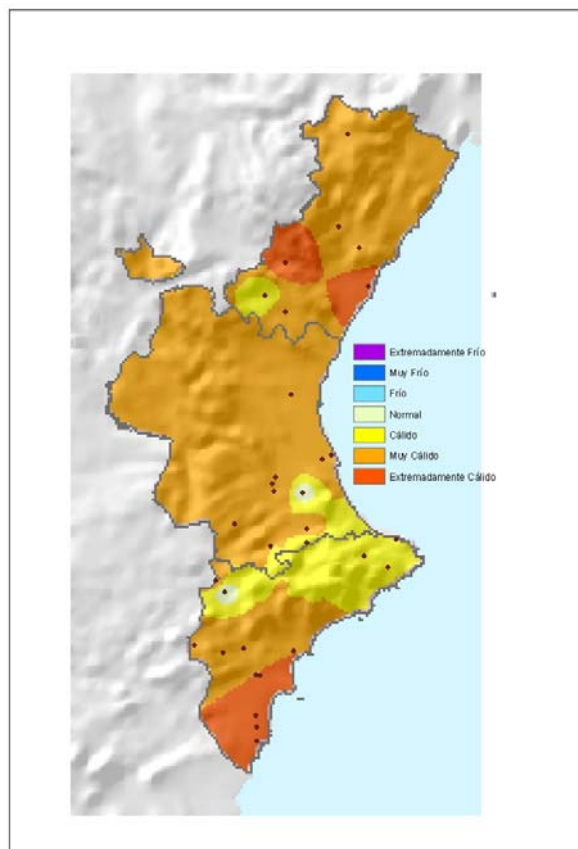

ROSAS DE VIENTOS

Valencia (U.P.V.)

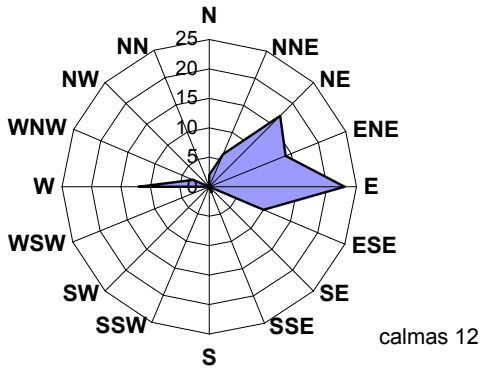

Manises (aeropuerto)

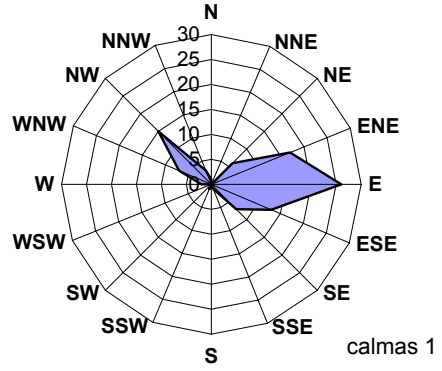

Alicante (Ciudad Jardín)

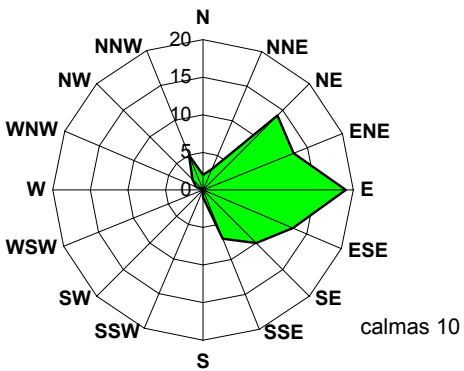

El Altet (aeropuerto)

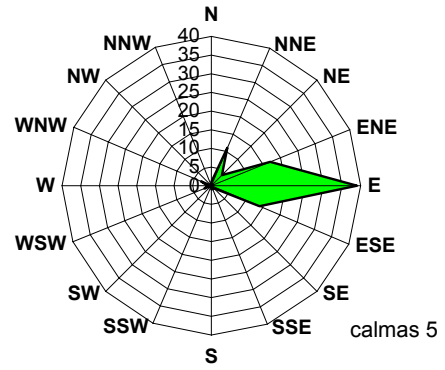

Almazora (Castellón)

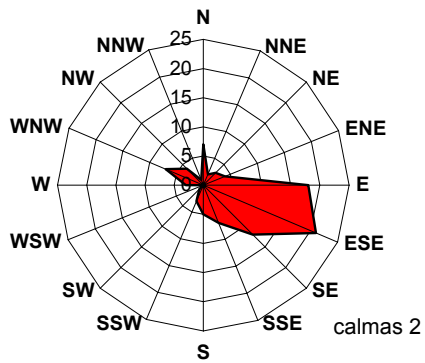

INFORMACIÓN METEOROLÓGICA

TELÉFONOS ÚTILES:

- Sección de Relaciones con Usuarios del CMT en Valencia.....963-932-284
- Servicio de Información Meteorológica (INM Madrid).....915-819-750
- Teletiempos
 - ✓ Predicción general.....807-170-365
 - ✓ Predicción marítima.....807-170-371

CORREOS ELECTRÓNICOS:

- Sección de Relaciones con Usuarios del CMT en Valencia: usuariosval@inm.es
- Servicio de Información Meteorológica (INM Madrid): infomet@inm.es
- Sección de Climatología del CMT en Valencia: xclval@inm.es
- CMT en Valencia: cmtval@inm.es

PÁGINA WEB DEL INM: www.inm.es