

Centro Meteorológico Territorial en Valencia

RESUMEN CLIMATOLÓGICO

JULIO 2004



CENTRO METEOROLÓGICO TERRITORIAL EN VALENCIA
CENTRE METEOROLOGIC TERRITORIAL EN VALENCIA

C/Botánico Cavanilles nº3 46071 –Valencia.

COMENTARIOS AL RESUMEN CLIMATOLÓGICO MENSUAL

En este resumen se incluyen los datos termopluviométricos registrados en las estaciones de la Comunidad Valenciana, así como su representación gráfica. El boletín contiene:

1. Listado de precipitación total mensual

Se incluye además la precipitación máxima en 24 horas y el día en que se produce para cada estación. Las precipitaciones están referidas a los días pluviométricos (de 7 a 7 horas GMT) y vienen expresadas en décimas de mm ($1\text{mm} = 1\text{ l/m}^2$).

IP significa precipitación inapreciable ($<0,1\text{ mm}$).

2. Representación gráfica de la precipitación total mensual.

Para la interpolación de los datos se ha aplicado el algoritmo de interpolación IDW (distancia inversa ponderada), considerando las 4 estaciones más cercanas a una dada.

3. Característica de la precipitación mensual.

La calificación de la característica de la precipitación mensual se hace para cada estación concreta, de acuerdo con la localización del dato en la serie estadística de la estación. Se han considerado únicamente las estaciones que tienen 29 ó 30 datos dentro del periodo 1971-2000 (último periodo normal).

Así, si el dato observado está situado dentro del 20% de meses más secos, se califica el mes como **“muy seco”**, y así sucesivamente como **“seco”**, **“normal”**, **“húmedo”** y **“muy húmedo”**. En el caso de que la precipitación mensual sea inferior o superior a los extremos de la serie, se dice que el mes ha sido **“extremadamente seco”** o **“extremadamente húmedo”**, respectivamente.

Para la interpolación de los datos se ha aplicado el algoritmo de interpolación IDW (distancia inversa ponderada), considerando las 4 estaciones más cercanas a una dada.

4. Listado de temperaturas máximas, mínimas y medias mensuales.

Además se incluye la media de las máximas y la media de las mínimas para cada estación. Todas las temperaturas figuran en décimas de grado centígrado.

5. Representación gráfica de la temperatura media mensual.

Para la interpolación de los datos se ha aplicado el algoritmo de interpolación IDW (distancia inversa ponderada), considerando las 4 estaciones más cercanas a una dada.

6. Característica de la temperatura media mensual.

La calificación de la característica de la temperatura media mensual se hace para cada estación concreta, de acuerdo con la localización del dato en la serie estadística de la estación. Se han considerado únicamente las estaciones que tienen al menos 20 datos dentro del periodo 1971-2000 (último periodo normal).

Así, si el dato observado está situado dentro del 20% de meses más fríos, se califica el mes como **“muy frío”**, y así sucesivamente como **“frío”**, **“normal”**, **“cálido”** y **“muy cálido”**. En el caso de que la temperatura media mensual sea inferior o superior a los extremos de la serie, se dice que el mes ha sido **“extremadamente frío”** o **“extremadamente cálido”**, respectivamente.

Para la interpolación de los datos se ha aplicado el algoritmo de interpolación IDW (distancia inversa ponderada), considerando las 4 estaciones más cercanas a una dada.

7. Rosa de los vientos.

Rosa de vientos de dieciséis rumbos de los observatorios principales. Se expresa el porcentaje de veces en que el viento viene de cada rumbo.

Resumen pluvio de la Comunidad Valenciana

JULIO 2004

Indicativo	Nombre de la estación	Ptotal	Pmax	Día	Indicativo	Nombre de la estación	Ptotal	Pmax	Día
7037A	SAN MIGUEL DE SALINAS 'G.ESCO-	IP	IP	6	7038	LAGUNA DE TORREVIEJA	0.0	0.0	-
7041	LAGUNA DE LA MATA	0.0	0.0	-	7244	ORIHUELA LOS DESAMPARADOS	0.2	0.2	6
7245	ORIHUELA C H SEGURA	0.4	0.4	6	7247	PINOSO C H SEGURA	1.0	1.0	16
7247A	PINOSO FORESTAL	1.0	1.0	16	7247E	PINOSO C.P. SANTA CATALINA	0.5	0.5	17
7254E	ALBATERA 'AYUNTAMIENTO'	IP	IP	6	7255A	CREVILLENTE 'LOS MOLINOS'	IP	IP	6
7256	CALLOSA DE SEGURA	IP	IP	6	7261	ALMORADI C H SEGURA	IP	IP	6
7261I	ROJALES EL MOLINO	0.8	0.8	16	7261M	ROJALES AYUNTAMIENTO	0.0	0.0	-
7263	LA MARINA DE ELCHE	0.2	0.2	16	8001D	BOCAIRENT MARIOLA	1.1	1.0	24
8002	BANYERES DE MARIOLA	0.0	0.0	-	8003A	BENEIXAMA	IP	IP	4
8004	BIAR	0.0	0.0	-	8005C	FONTANARS DELS ALFORINS	0.0	0.0	-
8005D	FONTANARS TORREVELLISCA	IP	IP	6	8006I	VILLENA LA VEREDA	4.7	4.7	29
8007	VILLENA	4.8	1.9	24	8010A	PETRETER 'FINCA FERRUSA'	9.6	5.0	24
8011A	ELDA 'AYUNTAMIENTO'	8.2	7.7	27	8013	NOVELDA	6.5	3.5	24
8013A	NOVELDA 'C.N. JESUS NAVARRO'	11.8	6.2	24	8014O	CHINORLET	0.0	0.0	-
8015A	HONDON DE LAS NIEVES AYTO.	0.0	0.0	-	8015O	LA ROMANA AGROMET	1.5	1.5	20
8017	ASPE	0.7	0.4	28	8018	ELCHE CAMPO D AGRICOLA	0.5	0.5	6
8018A	ELCHE	0.9	0.4	6	8018B	ELCHE C H SEGURA	IP	IP	6
8019	ALICANTE EL ALTET	1.1	1.0	24	8023	SAN VICENTE DEL RASPEIG	IP	IP	6
8025	ALICANTE CIUDAD JARDIN	0.1	0.1	6	8026D	MUTXAMEL AYUNTAMIENTO	0.0	0.0	-
8028E	TIBI TALECA	2.1	2.1	29	8029A	JIJONA AYUNTAMIENTO	1.7	1.4	24
8029D	TORREMANZANAS 'AYUNTAMIENTO'	1.5	1.3	28	8032E	PENAGUILA LA ROQUETA	2.2	1.4	16
8033A	RELLEU	0.0	0.0	-	8033E	EMBALSE DE AMADORIO	0.0	0.0	-
8034	SELLA	0.0	0.0	-	8036B	BENIDORM 'AQUAGEST'	0.2	0.2	29
8037C	ALFAZ DEL PI AYUNTAMIENTO	0.2	0.1	17	8040	BOLULLA	IP	IP	28
8040I	EMBALSE DE GUADALEST	1.5	1.0	16	8041A	CALLOSA D'EN SARRIA	0.3	0.3	28
8043	BENISSA CONVENTO	2.0	1.4	28	8043A	BENISSA AYUNTAMIENTO	0.9	0.9	28
8043G	CALP PEÑON DE IFAC	IP	IP	28	8046B	JALON SOLANA	1.7	1.1	28
8048E	GATA DE GORGOS	IP	IP	28	8050A	JAVEA 'VIVEROS'	IP	IP	16
8050E	JAVEA AYUNTAMIENTO	0.6	0.6	16	8051I	PEDREGUER	IP	IP	29
8051U	DENIA H S	3.0	3.0	28	8052C	DENIA 'P.BOMBEROS'	2.5	2.5	28
8054O	TORMOS	0.0	0.0	-	8056C	PATRO COPERATIVA AGRICOLA	0.1	0.1	28
8057A	PEGO CONVENTO	2.0	2.0	28	8058A	OLIVA S E AGRARIA	0.1	0.1	29

Ptot=Precipitación total mensual en mm ; *Pmax*=Precipitación máxima en 24 horas en mm ; *Día*=día de la precipitación máxima

© INM. Prohibida su reproducción total o parcial, por cualquier medio, sin autorización expresa por escrito

Resumen pluvio de la Comunidad Valenciana

JULIO 2004

Indicativo	Nombre de la estación	Ptotal	Pmax	Día	Indicativo	Nombre de la estación	Ptotal	Pmax	Día
8058C	OLIVA AYUNTAMIENTO	0.5	0.5	28	8058F	MIRAMAR 'AYUNTAMIENTO'	0.5	0.5	28
8058O	"LA FONT D'"EN CARROS"	0.5	0.5	28	8059B	ALCOI JUAN XXIII	0.4	0.4	29
8063	GORGA	1.0	1.0	16	8064C	AGRES 'FRUTOS EVA'	0.0	0.0	-
8066	ALMUDAINA	0.0	0.0	-	8067	PANTANO DE BENIARRES	0.8	0.8	6
8068I	VILLALONGA COOPERATIVA	1.0	1.0	29	8069A	REAL DE GANDIA AYUNTAMIENTO	0.0	0.0	-
8069I	LLUTXENT	0.0	0.0	-	8072	BARX	1.5	1.4	28
8073	XERESA	3.0	3.0	28	8077	TAVERNES DE LA VALLDIGNA	0.0	0.0	-
8201A	AYORA C H JUCAR	29.5	27.5	11	8202	TERESA DE COFRENTES	17.0	15.0	11
8204A	JALANCE AGROMET	7.1	2.7	5	8251E	PRESA DE CONTRERAS	21.6	12.0	5
8256B	CAUDETE DE LAS FUENTES 'EL	29.0	13.5	5	8256E	VENTA DEL MORO C H JUCAR	38.6	29.3	29
8259	REQUENA CAMPO ARCIS	13.7	5.7	29	8269	SALTO DE MILLARES 'CENTRAL	3.0	2.0	6
8270U	BICORP	15.0	8.0	24	8272	QUESA	0.0	0.0	-
8272E	NAVARRS AYUNTAMIENTO	0.0	0.0	-	8274U	SUMACARCER	5.0	3.0	28
8276O	BOLBAITE	5.0	3.6	16	8277A	ANNA 'AYUNTAMIENTO'	7.0	4.0	28
8277E	COTES	7.0	3.5	29	8277U	ALCÀNTERA DEL XÚQUER AYUNTAMI	4.0	2.0	6
8278	ANTELLA FUENTE DULCE	5.5	4.0	28	8278E	ANTELLA P AGRICOLA	4.4	2.9	16
8282	BOCAIRENT	0.9	0.9	24	8282E	ONTINYENT 'C.H.JUCAR'	IP	IP	29
8283	ONTINYENT	0.6	0.4	6	8285	L'OLLERIA	0.0	0.0	-
8286	BENIATJAR LES PLANISES	0.0	0.0	-	8287	CARRICOLA	0.0	0.0	-
8287C	OTOS	IP	IP	29	8288E	LA POBLA DEL DUC	0.0	0.0	-
8289	LA FONT DE LA FIGUERA LA VIÑA	0.2	0.1	22	8289B	LA FONT DE LA FIGUERA -CAMARA	0.5	0.3	28
8290	ENGUERA LAS ARENAS	8.0	8.0	11	8290I	MOGENTE	0.0	0.0	-
8295H	RAFELGUARAF AYUNTAMIENTO	IP	IP	29	8295I	L'ENOVA 'AYUNTAMIENTO'	0.0	0.0	-
8296	XATIVA 'EL REALENGO'	0.0	0.0	-	8297A	VILA-NOVA DE CASTELLO 'AYUNTA-	1.0	0.8	28
8298B	LA POBLA LLARGA AYTO.	1.0	0.5	28	8300E	CARCAIXENT 'S.E.AGRARIA'	2.5	1.6	29
8301B	CARCAIXENT	4.9	4.9	28	8301U	ALZIRA TORRECHO	2.7	1.5	28
8302C	ALZIRA 'H.E.'	5.3	2.3	28	8302K	BENIMODO	1.6	1.6	6
8302O	ALBERIC SANT JORDI	3.8	2.6	28	8303U	CORBERA HTO SANTISIMO	6.5	2.5	28
8306	SINARCAS	11.7	5.0	4	8306A	SINARCAS COOPERATIVA	13.0	7.0	5
8310B	CAMPORROBLES COOPERATIVA	28.0	20.0	29	8311	UTIEL	19.0	7.5	5
8311I	UTIEL C.H. JUCAR	22.0	7.0	5	8313	REQUENA	12.0	4.1	28
8314A	REQUENA LA PORTERA COOP.	31.0	22.0	22	8316I	REQUENA-REBOLLAR	7.7	3.0	5

Ptot=Precipitación total mensual en mm ; *Pmax*=Precipitación máxima en 24 horas en mm ; *Día*=día de la precipitación máxima

© INM. Prohibida su reproducción total o parcial, por cualquier medio, sin autorización expresa por escrito

Resumen pluvio de la Comunidad Valenciana

JULIO 2004

Indicativo	Nombre de la estación	Ptotal	Pmax	Día	Indicativo	Nombre de la estación	Ptotal	Pmax	Día
8317C	BUÑOL CASA DEL RIO MIJARES	11.0	6.3	5	8318	EMBALSE DE FORATA	7.1	4.0	5
8319C	VENTA MINA C.E.M.	22.8	12.5	22	8320A	MONTROI 'ERES ALTES'	4.7	1.4	6
8325B	ALGEMESI CENTRO EXPERIENCIAS	1.3	0.8	6	8325I	POLINYA 'PISCIFACTORIA'	5.5	3.0	28
8326	SUECA	6.7	5.2	29	8328B	CULLERA MARENY S LORENZO	5.0	2.5	28
8328E	ALGINET	2.0	1.0	5	8328F	ALGINET COAGRI	2.1	1.7	6
8328L	SOLLANA AYTO.	3.4	1.4	24	8329	PICASSENT	0.0	0.0	-
8330	ALBAL	1.3	0.8	6	8331	SILLA	1.0	1.0	6
8331I	SILLA 'FITOSANITARIA'	2.3	1.5	5	8332E	CATARROJA AYTO.	1.5	0.8	6
8333A	PICANYA AYTO.	3.2	1.7	6	8334	CHIVA	1.2	0.5	6
8334A	CHIVA 'SEGUNDA'	13.7	6.0	5	8337	TURIS MASIA CALABARRA	1.5	1.0	5
8337I	TORRENT CALICANTO	IP	IP	26	8341A	TORRENT 'MONTESION'	1.8	1.3	5
8342C	PICANYA 'VEYRAT'	1.7	1.4	6	8342D	PAIPORTA CAIXA RURAL	2.5	1.5	16
8344	VALENCIA HORNO DE ALCEDO	2.0	0.8	6	8381A	ADEMUZ C H JUCAR	2.0	2.0	24
8381B	ADEMUZ-AGRO	25.0	13.0	29	8382E	SESGA	14.5	5.1	6
8385C	ARAS DE OLMOS 'FORESTAL'	15.1	7.0	6	8388	PANTANO DE BENAGEVER	13.9	6.4	5
8394	TUEJAR	9.0	5.0	5	8394A	TUEJAR PISCIFACTORIA	11.8	6.0	5
8395B	CHELVA S E AGRARIA	10.0	5.5	5	8399	EMBALSE DE LORIGUILLA	6.0	2.0	5
8399C	LOSA DEL OBISPO	6.0	2.1	5	8401	PANTANO DE BUSEO	12.0	4.5	5
8402	BUGARRA	4.4	3.1	4	8402D	PEDRALBA 'LA SERRATILLA'	2.6	1.0	29
8404A	ALCUBLAS AYUNTAMIENTO	8.4	4.0	5	8405A	CASINOS C H JUCAR	5.3	2.7	5
8405I	HIGUERUELAS C H JUCAR	11.0	5.5	5	8406	VILLAR DEL ARZOBISPO	11.7	8.0	23
8406A	VILLAR DEL ARZOBISPO GRANJA ES	13.2	5.7	5	8414A	VALENCIA MANISES	6.6	2.2	5
8416	VALENCIA	2.8	1.3	6	8418P	GATOVA C H JUCAR	9.0	4.0	5
8419A	SERRA AYUNTAMIENTO	9.2	4.0	5	8420I	OLOCAU	8.0	5.0	5
8420O	LLIRIA 'MAIMONA'	9.0	5.0	5	8420U	BETERA 'B.HELICOPTEROS'	8.3	3.9	5
8421C	BETERA MAS DE ARNAL	8.0	5.0	5	8421F	MONCADA-MASIA MORODER	2.5	2.0	5
8421M	FOIOS-BARRANCO	4.8	2.5	6	8428	MASSALFASSAR	3.5	2.0	6
8430E	PUÇOL HUERTO NTRA. SEÑORA	5.0		-	8433A	BEGIS C H JUCAR	31.5	17.0	11
8433E	CANALES	25.0	10.0	5	8434A	VIVER S E AGRARIA	65.0	48.0	11
8434B	VIVER CH JUCAR	18.0	10.0	24	8437	GAIBIEL	10.8	8.3	11
8439E	SEGORBE MASIA CRUZ	6.0	4.0	5	8439I	SEGORBE MASIA HOYA	9.0	5.0	5
8439U	SONEJA	5.0	2.0	5	8440E	CHOVAR	9.0	3.8	5

Ptot=Precipitación total mensual en mm ; *Pmax*=Precipitación máxima en 24 horas en mm ; *Día*=día de la precipitación máxima

© INM. Prohibida su reproducción total o parcial, por cualquier medio, sin autorización expresa por escrito

Resumen pluvio de la Comunidad Valenciana

JULIO 2004

Indicativo	Nombre de la estación	Ptotal	Pmax	Día	Indicativo	Nombre de la estación	Ptotal	Pmax	Día
8443A	ESTIVELLA-CP	6.8	3.0	28	8444	GILET SANTO ESPIRITU	3.6	2.8	5
8445C	SAGUNTO H E	3.0	2.0	5	8446G	SAGUNTO PONTAZGO	2.6	1.6	5
8446N	ALMENARA	0.0	0.0	-	8450C	NULES PUEBLO	2.5	2.2	5
8452	PANTANO DE ONDA	1.0	1.0	28	8453B	ESLIDA PUNTAL DE L'ALJUB	15.3	5.2	11
8455	BETXÍ	2.0	2.0	5	8456A	BURRIANA 'SINDICATO DE RIEGOS'	5.0	4.0	5
8456H	ALQUERIAS DEL NIÑO PERDIDO CHJ	9.0	4.0	24	8457	VILLARREAL	6.0	6.0	24
8472B	ARENOS 'C.H. JUCAR'	18.2	7.0	5	8472E	BARRACAS	11.0	6.4	11
8473E	PINA DE MONTALGRAO	13.0	7.0	5	8474	MONTANEJOS C H JUCAR	24.0	13.0	5
8478	ARAÑUEL	11.5	5.5	5	8479	ZUCAINA	23.6	11.3	5
8483E	EMBALSE DE SICCHAR	6.2	3.1	5	8489A	VILLAFRANCA DEL CID 'AYUNTA-	35.0	9.2	16
8492	ATZENETA DEL MAESTRAT	17.0	6.0	11	8494O	VILLAFAMES H S	11.0	7.0	6
8495	USERAS	14.3		-	8496E	EMBALSE DE ALCORA	10.5	3.7	5
8497B	ALCORA-LA LLOMA	7.5	3.5	5	8498	PANTANO MARIA CRISTINA	7.4	5.5	5
8500A	CASTELLON ALMAZORA	5.0	3.2	5	8501A	CASTELLON C H JUCAR	2.4	2.1	5
8502I	CABANES RIBERA	8.0	3.0	5	8503G	TORREBLANCA 'C.AGR.LOCAL'	8.4	2.6	5
8507	ALCALÁ DE XIVERT AVASA	5.0	5.0	5	8508A	ALCALÁ DE XIVERT COOPERATIVA	9.3	2.2	5
8508U	BENICARLO SAN GREGORIO	14.8	6.2	2	8512E	BENICARLO 'RAMBLA CERVERA'	17.1	9.6	2
8520B	FREDES 'COLONIA EUROPA'	34.4	16.0	16	8522	LA POBLA DE BENIFASSA	13.9	4.5	10
8522I	EMBALSE DE ULLDECONA	12.4	4.1	5	8523E	VINARÒS AUMAR	6.5		-
8531	ISLAS COLUMBRETES 'FARO'	4.6	1.7	6	9562	MORELLA	25.0	5.3	23
9563	CASTELLFORT	35.0	9.5	17					

Ptot=Precipitación total mensual en mm ; *Pmax*=Precipitación máxima en 24 horas en mm ; *Día*=día de la precipitación máxima

© INM. Prohibida su reproducción total o parcial, por cualquier medio, sin autorización expresa por escrito

Gráficos de precipitación del mes de julio de 2004

Precipitación acumulada en l/m²

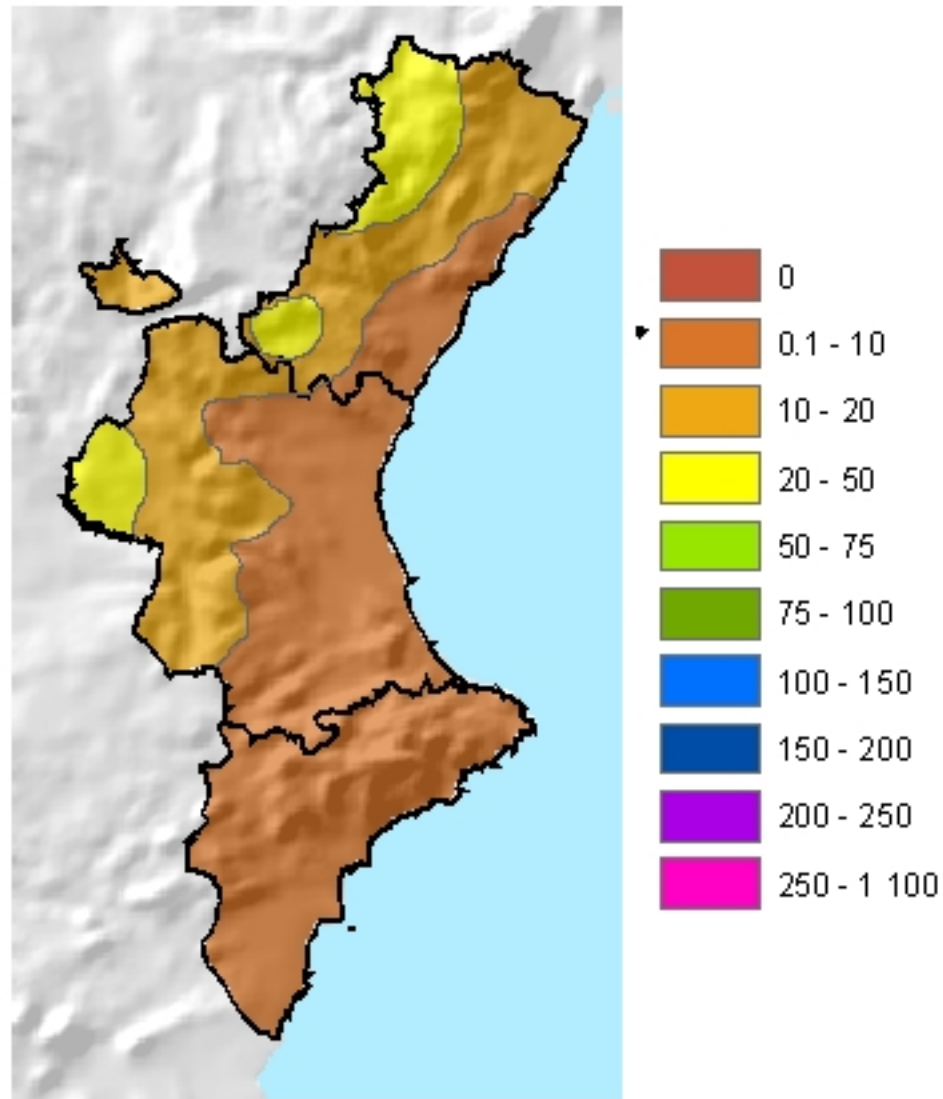

Carácter pluviométrico del mes

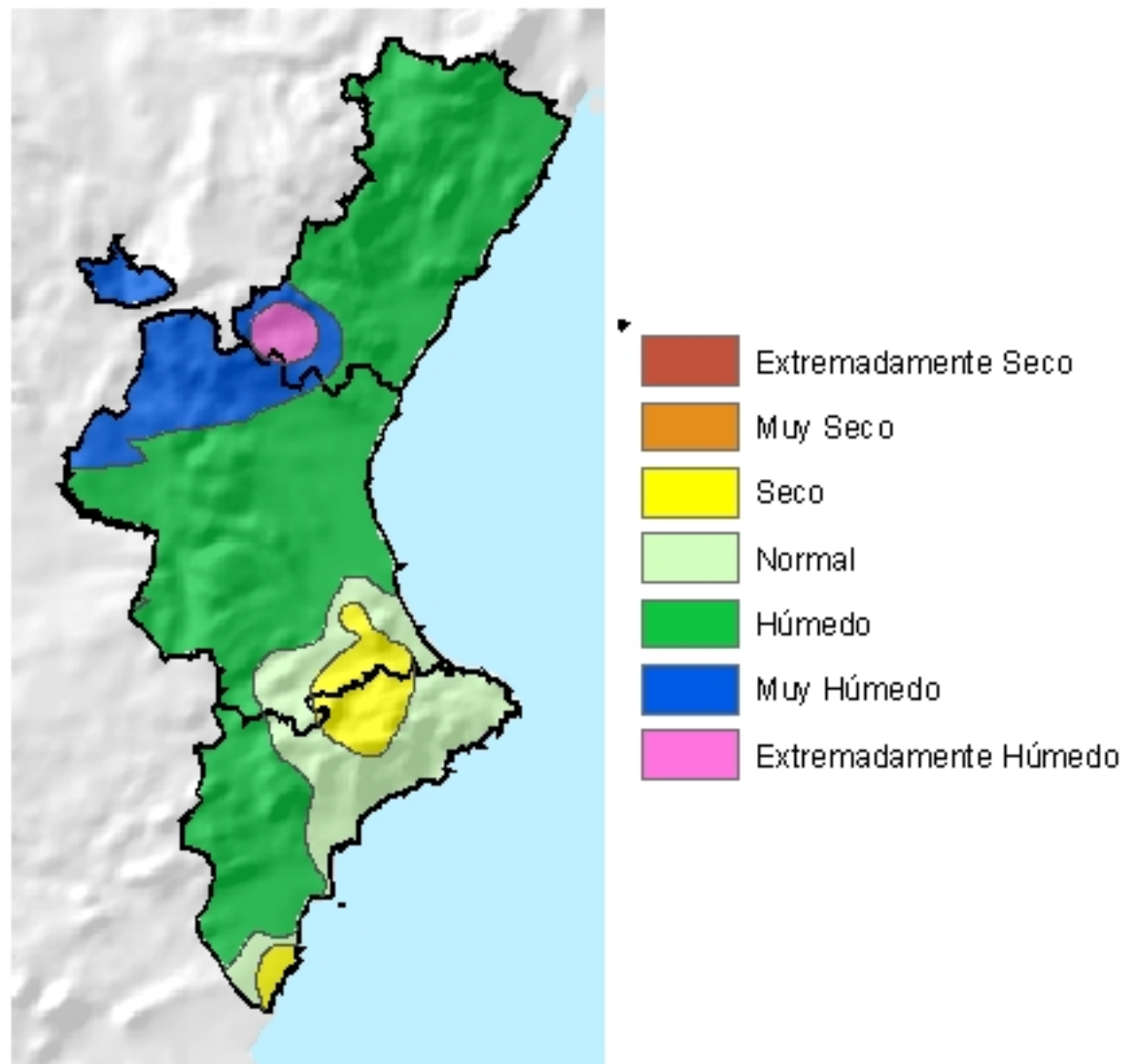

Resumen termo de la Comunidad Valenciana

JULIO 2004

Indicativo	Nombre de la estación	TM	Tm	Tt	M	Día	m	Día	Indicativo	Nombre de la estación	TM	Tm	Tt	M	Día	m	Día
7037A	SAN MIGUEL DE SALINAS 'G.ESCO-	31.8	22.0	26.9	37.0	23	19.0	9	7038	LAGUNA DE TORREVIEJA	29.3	23.9	26.6	32.5	25	21.0	9
7041	LAGUNA DE LA MATA	30.2	21.8	26.0	35.5	25	18.5	12	7244	ORIHUELA LOS DESAMPARADOS	31.3	20.3	25.8	37.6	23	15.5	9
7245	ORIHUELA C H SEGURA	33.1	21.9	27.5	40.0	23	18.0	10	7247	PINOSO C H SEGURA	35.0	19.4	27.2	44.0	24	14.0	10
7247E	PINOSO C.P. SANTA CATALINA	30.0	16.2	23.1	38.5	24	10.5	10	7255A	CREVILLENTE 'LOS MOLINOS'	31.1	21.2	26.2	38.0	23	18.0	16
7261	ALMORADI C H SEGURA	35.9	19.8	27.8	38.0	2	18.0	11	7261I	ROJALES EL MOLINO	29.7	20.8	25.2	34.0	24	17.8	10
8001D	BOCAIRENT MARIOLA	29.4	16.1	22.8	38.1	24	12.4	13	8003A	BENEIXAMA	31.8	16.4	24.1	40.0	24	10.7	10
8005D	FONTANARS TORREVELLISCA	30.6	15.8	23.2	40.0	24	10.0	10	8006I	VILLENA LA VEREDA	31.5	16.5	24.0	41.0	24	11.0	10
8007	VILLENA	30.1	14.7	22.4	39.8	24	8.0	10	8010A	PETRER 'FINCA FERRUSA'	29.4	18.0	23.7	38.0	23	15.0	9
8011A	ELDA 'AYUNTAMIENTO'	32.4	18.7	25.6	38.0	20	14.0	10	8013	NOVELDA	32.4	21.6	27.0	37.0	23	17.0	9
8015A	HONDON DE LAS NIEVES AYTO.	29.4	18.3	23.8	38.0	23	12.0	10	8015O	LA ROMANA AGROMET	32.8	20.2	26.5	39.6	27	17.5	4
8018	ELCHE CAMPO D AGRICOLA	30.6	21.7	26.2	34.1	23	19.0	16	8018A	ELCHE	30.7	21.9	26.3	36.0	23	18.0	10
8019	ALICANTE EL ALTET	29.2	20.6	24.9					8025	ALICANTE CIUDAD JARDIN	29.6	21.6	25.6	34.5	24	17.0	11
8043	BENISSA CONVENTO	27.7	20.4	24.0					8043G	CALP PEÑON DE IFAC	30.3	22.0	26.2	33.0	1	19.0	10
8048E	GATA DE GORGOS	29.2	20.3	24.8	35.0	24	15.6	10	8050E	JAVEA AYUNTAMIENTO	29.7	19.1	24.4	35.5	24	15.6	10
8051U	DENIA H S	29.2	22.5	25.8	34.0	24	21.0	4	8052C	DENIA 'P.BOMBEROS'	30.4	20.2	25.3	37.0	24	15.0	14
8054O	TORMOS	29.0	17.8	23.4					8056C	PATRO COPERATIVA AGRICOLA	26.6	16.5	21.6	34.5	24	13.0	13
8057A	PEGO CONVENTO	31.0	21.7	26.4	36.1	24	19.0	14	8058C	OLIVA AYUNTAMIENTO	29.0	20.9	25.0	33.0	28	17.0	10
8069I	LLUTXENT	30.1	18.6	24.4	37.0	23	15.0	10	8071C	GANDIA 'C. ROIG DE CORELLA'	30.4	20.7	25.6	35.0	27	18.0	10
8072	BARX	28.4	17.7	23.0	35.5	24	14.0	9	8204A	JALANCE AGROMET	33.9	18.2	26.0	42.4	24	12.4	9
8251E	PRESA DE CONTRERAS	34.8	16.6	25.7	42.0	22	10.0	9	8259	REQUENA CAMPO ARCIS	32.1	15.0	23.6	41.0	24	9.0	9
8266I	COFRENTES 'FINCA DORADA'	33.6	16.8	25.2	41.1	22	10.0	9	8272E	NAVARRS AYUNTAMIENTO	29.0	18.2	23.6	35.0	1	15.0	10
8274U	SUMACARCER	31.5	21.8	26.6	37.0	24	19.0	10	8276O	BOLBAITE	31.8	18.6	25.2	38.2	23	15.3	10
8277A	ANNA 'AYUNTAMIENTO'	33.2	20.2	26.7	39.0	24	17.0	10	8277E	COTES	32.0	19.9	26.0	37.0	24	16.0	10
8278	ANTELLA FUENTE DULCE	34.5	20.2	27.4	40.0	25	16.0	7	8283	ONTINYENT	31.7	17.8	24.8	40.0	24	13.0	10
8286	BENIATJAR LES PLANISES	29.3	17.0	23.2	39.0	25	14.0	7	8287	CARRICOLA	31.7	20.2	26.0	40.0	24	17.0	9
8288E	LA POBLA DEL DUC	31.4	18.5	25.0	38.5	23	13.5	9	8290	ENGUERA LAS ARENAS	30.8	15.5	23.2	40.0	24	10.0	9
8290I	MOGENTE	31.1	18.4	24.8	38.0	24	13.5	9	8296	XATIVA 'EL REALENGO'	31.7	19.5	25.6	40.0	24	16.0	8
8297A	VILA-NOVA DE CASTELLO 'AYUNTA-	32.1	19.6	25.8	37.5	25	14.0	8	8300E	CARCAIXENT 'S.E.AGRARIA'	31.2	19.5	25.4	39.0	25	15.0	8

TM=temperatura media de las máximas ; Tm=temperatura media de las mínimas ; Tt=temperatura media mensual; M=temperatura máxima mensual; m=temperatura mínima mensual

© INM. Prohibida su reproducción total o parcial, por cualquier medio, sin autorización expresa por escrito

Resumen termo de la Comunidad Valenciana

JULIO 2004

Indicativo	Nombre de la estación	TM	Tm	Tt	M	Día	m	Día	Indicativo	Nombre de la estación	TM	Tm	Tt	M	Día	m	Día
8301U	ALZIRA TORRECHO	31.6	20.4	26.0	36.0	24	18.0	8	8302K	BENIMODO	29.2	19.2	24.2	34.0	7	16.0	9
8302O	ALBERIC SANT JORDI	31.2	19.9	25.6	36.5	24	16.5	9	8306	SINARCAS	30.2	16.2	23.2	40.0	24	10.0	12
8306A	SINARCAS COOPERATIVA	30.6	16.1	23.4	40.0	24	10.0	12	8310B	CAMPORROBLES COOPERATIVA	30.3	14.5	22.4			7.0	9
8311	UTIEL	28.2	11.4	19.8	37.0	24	5.5	9	8313	REQUENA	29.9	17.0	23.4	38.0	24	12.5	9
8314A	REQUENA LA PORTERA COOP.	32.7	18.7	25.7	40.0	1	14.0	9	8316I	REQUENA-REBOLLAR	23.6	12.7	18.2	32.5	24	7.0	9
8319C	VENTA MINA C.E.M.	29.3	15.4	22.4					8320A	MONTROI 'ERES ALTES'	29.8	19.7	24.8	35.0	23	16.0	9
8325B	ALGEMESI CENTRO EXPERIENCIAS	30.2	21.0	25.6	34.5	25	17.0	8	8325I	POLINYA 'PISCIFACTORIA'	29.3	19.7	24.5	33.0	7	15.5	9
8326	SUECA	29.7	22.3	26.0	33.0	8	19.5	13	8328B	CULLERA MARENY S LORENZO	28.4	21.4	24.9	31.0	7	18.0	13
8328E	ALGINET	31.6	22.3	27.0	35.0	24	19.0	10	8328F	ALGINET COAGRI	29.8	21.7	25.8	34.0	7	18.0	13
8331I	SILLA 'FITOSANITARIA'	28.6	21.2	24.9	33.0	7	18.0	13	8337	TURIS MASIA CALABARRA	28.2	17.1	22.6	34.0	26	13.0	8
8342C	PICANYA 'VEYRAT'	29.4	20.5	25.0	33.0	7	17.0	13	8342D	PAIPORTA CAIXA RURAL	29.0	20.1	24.6	33.5	7	17.0	13
8381B	ADEMUZ-AGRO	31.5	13.0	22.2	37.5	23	6.5	9	8382E	SESGA	30.6	14.9	22.8	38.0	24	7.0	9
8385C	ARAS DE OLMOS 'FORESTAL'	29.4	12.1	20.8	35.0	23	6.0	9	8394A	TUEJAR PISCIFACTORIA	31.1	16.4	23.8	39.0	23	11.0	10
8402	BUGARRA	29.6	18.0	23.8	35.0	24	12.5	9	8406A	VILLAR DEL ARZOBISPO GRANJA ES	28.4	16.8	22.6	35.0	23	12.0	9
8414A	VALENCIA MANISES	29.6	21.0	25.3	33.4	25	17.0	13	8416	VALENCIA	29.7	22.1	25.9	33.8	7	18.4	13
8420O	LLIRIA 'MAIMONA'	30.6	20.3	25.4	35.0	24	16.0	8	8420U	BETERA 'B.HELICOPTEROS'	30.6	19.4	25.0				
8421C	BETERA MAS DE ARNAL	29.8	19.0	24.4	34.0	7	15.5	13	8421F	MONCADA-MASIA MORODER	30.3	19.7	25.0	33.5	25	15.0	9
8430E	PUÇOL HUERTO NTRA. SEÑORA	30.8	23.4	27.1	34.0	11	17.0	9	8434A	VIVER S E AGRARIA	27.4	16.4	21.9	33.0	23	12.0	9
8443A	ESTIVELLA-CP	29.0	18.1	23.6	33.2	7	13.2	13	8446G	SAGUNTO PONTAZGO	29.8	20.8	25.3	34.5	7	16.0	13
8450C	NULES PUEBLO	31.2	20.9	26.0	36.5	7	17.0	9	8453B	ESLIDA PUNTAL DE L'ALJUB	27.4	18.3	22.8	35.0	23	14.0	9
8455	BETXÍ	31.0	19.4	25.2	37.0	7	16.0	9	8456A	BURRIANA 'SINDICATO DE RIEGOS'	30.1	18.6	24.4	36.0	18	14.0	13
8472B	ARENOS 'C.H. JUCAR'	27.9	15.2	21.6	37.0	25	11.0	9	8473E	PINA DE MONTALGRAO	23.8	15.2	19.5	33.0	23	9.0	8
8478	ARAÑUEL	30.5	15.3	22.9	36.0	23	9.0	9	8483E	EMBALSE DE SICHAR	29.4	19.2	24.3	34.0	7	15.0	9
8492	ATZENETA DEL MAESTRAT	32.3	15.6	24.0	38.0	24	10.0	13	8494O	VILLAFAMES H S	29.9	17.4	23.6	36.0	24	15.0	11
8496E	EMBALSE DE ALCORA	35.0	17.2	26.1	41.0	7	12.0	9	8497B	ALCORA-LA LLOMA	28.5	16.8	22.6	34.0	7	12.0	9
8500A	CASTELLON ALMAZORA	30.2	21.1	25.6	35.8	7	17.2	13	8502I	CABANES RIBERA	28.5	19.1	23.8	35.0	7	15.5	12
8503G	TORREBLANCA 'C.AGR.LOCAL'	28.5	19.8	24.2	32.3	7	15.0	9	8507	ALCALÁ DE XIVERT AVASA	28.9	20.0	24.4	33.1	24	16.1	9
8508A	ALCALÁ DE XIVERT COOPERATIVA	29.0	19.0	24.0	32.5	24	14.5	14	8520B	FREDES 'COLONIA EUROPA'	23.6	12.7	18.2	32.0	23	7.0	12

TM=temperatura media de las máximas ; Tm=temperatura media de las mínimas ; Tt=temperatura media mensual; M=temperatura máxima mensual; m=temperatura mínima mensual

© INM. Prohibida su reproducción total o parcial, por cualquier medio, sin autorización expresa por escrito

Resumen termo de la Comunidad Valenciana

JULIO 2004

Indicativo	Nombre de la estación	TM	Tm	Tt	M	Día	m	Día
8522I	EMBALSE DE ULLDECONA	27.6	16.6	22.1	34.0	25	13.0	10
9562	MORELLA	25.6	14.9	20.2	33.5	23	8.5	9

Indicativo	Nombre de la estación	TM	Tm	Tt	M	Día	m	Día
8531	ISLAS COLUMBRETES 'FARO'	27.9	22.2	25.0	31.0	24	20.0	9
9563	CASTELLFORT	23.2	14.0	18.6	32.0	23	7.0	13

TM=temperatura media de las máximas ; Tm=temperatura media de las mínimas ; Tt=temperatura media mensual; M=temperatura máxima mensual; m=temperatura mínima mensual

© INM. Prohibida su reproducción total o parcial, por cualquier medio, sin autorización expresa por escrito

Gráficos de temperatura del mes de julio de 2004

Temperatura media mensual en °C

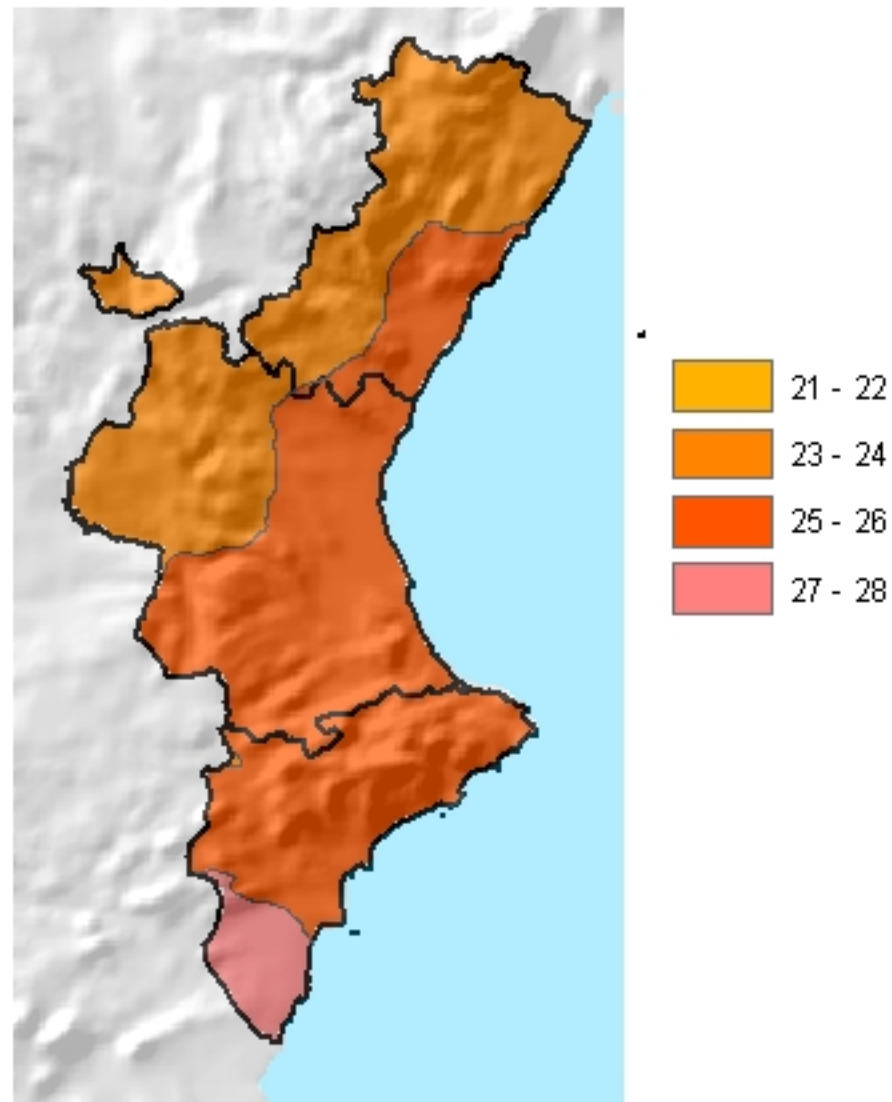

Carácter termométrico del mes



ROSAS DE VIENTOS

Valencia (Viveros)

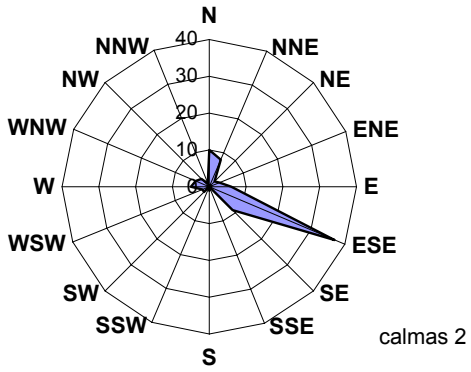

Manises (aeropuerto)

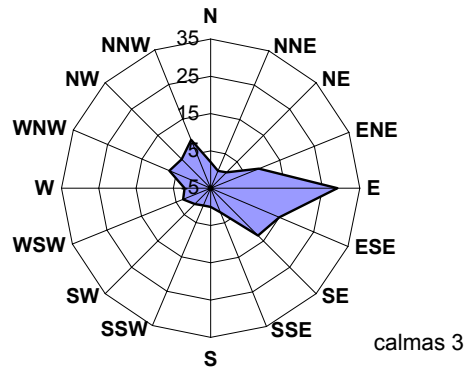

Alicante (Ciudad Jardín)

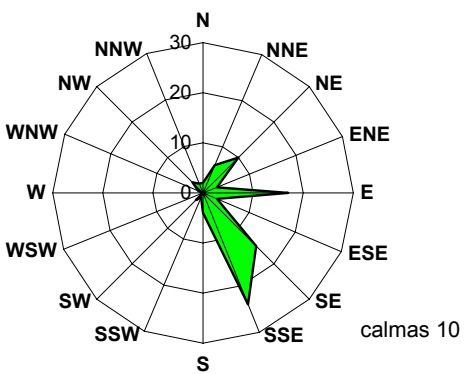

El Altet (aeropuerto)

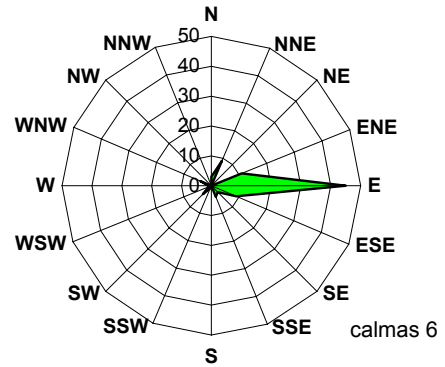

Almazora (Castellón)

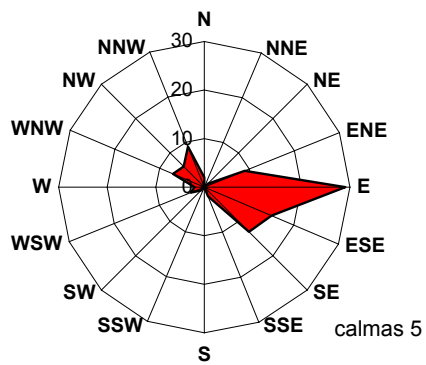

INFORMACIÓN METEOROLÓGICA

TELÉFONOS ÚTILES:

- Sección de Relaciones con Usuarios del CMT en Valencia.....963-932-284
- Servicio de Información Meteorológica (INM Madrid).....915-819-750
- Teletiempos
 - ✓ Castellón.....807-170 312
 - ✓ Valencia.....807-170 346
 - ✓ Alicante.....807-170 303
- Predicción marítima.....807-170 371
- Información de la Sierra de Gúdar.....807-170 384
- Información general.....807-170 365
- Información internacional.....807-170 388

CORREOS ELECTRÓNICOS:

- Sección de Relaciones con Usuarios del CMT en Valencia: usuariosval@inm.es
- Servicio de Información Meteorológica (INM Madrid): infomet@inm.es
- Sección de Climatología del CMT en Valencia: xclval@inm.es
- CMT en Valencia: cmtval@inm.es

PÁGINA WEB DEL INM: www.inm.es